

PBtoWS - Proceso: Creación de Componentes

A continuación se explicará el proceso de creación de proyectos PB los cuales representarán los componentes SOAP de la migración.

Pasos Previos

Antes de crear un proyecto PB ¹⁾ debe realizar los siguientes pasos:

- Tener presente la Nomenclatura de Componente
- Crear Directorio raíz en la ruta del módulo
- Incluir en el nuevo directorio el archivo de Configuración DB en cual esta en la url:
<http://adacsc.co:1443/svn/repository/ADA/SICOF/SICOF%20PBtoWS/Resource/dbConfigWSCconnect.ini>

Ejemplo

Disco local (D:) > ADA > SICOF > SICOF PBtoWS > Local > Branches > branches 12.5.2.5.0 > 03_Contabilidad				
Nombre	Fecha de modificación	Tipo	Tamaño	
PlanCuentasContables	17/06/2019 10:34 a. m.	Carpeta de archivos		
Tercero	14/06/2019 11:03 a. m.	Carpeta de archivos		

Disco local (D:) > ADA > SICOF > SICOF PBtoWS > Resource				
Nombre	Fecha de modificación	Tipo	Tamaño	
db	24/05/2019 7:21 a. m.	Carpeta de archivos		
pbsccsetup_2.01.80	24/05/2019 7:21 a. m.	Carpeta de archivos		
SQLite	24/05/2019 7:21 a. m.	Carpeta de archivos		
sqlitestudio-3.1.1	24/05/2019 7:22 a. m.	Carpeta de archivos		
datamodeler-4.1.0-873-no-jre.zip	24/05/2019 7:22 a. m.	Carpeta comprimida (e...	190,540 KB	
dbConfigWSCconnect.ini	24/05/2019 7:21 a. m.	Opciones de configurac...	3 KB	
lista de recursos.txt	24/05/2019 7:22 a. m.	Documento de texto	3 KB	
pbsccsetup_2.01.80.zip	24/05/2019 7:21 a. m.	Carpeta comprimida (e...	121 KB	
scd10en.exe	24/05/2019 7:22 a. m.	Aplicación	654 KB	
TOAD and SubVersion.pdf	24/05/2019 7:21 a. m.	Archivo PDF	235 KB	
TortoiseSVN-1.9.3.27038-x64-svn-1.9.3.msi	24/05/2019 7:22 a. m.	Paquete de Windows In...	18,360 KB	
TortoiseSVNSCC-0.1.3-build0510011.zip	24/05/2019 7:22 a. m.	Carpeta comprimida (e...	2,386 KB	

Disco local (D:) > ADA > SICOF > SICOF PBtoWS > Local > Branches > branches 12.5.2.5.0 > 03_Contabilidad > PlanCuentasContables				
Nombre	Fecha de modificación	Tipo	Tamaño	
dbConfigWSCconnect.ini	24/05/2019 7:21 a. m.	Opciones de configurac...	3 KB	

Creación de Componente

Abra el proyecto de migración PBtoWS (copia Local) y siga los siguientes pasos como se ilustra en las siguientes imagenes teniendo presente las observaciones de cada paso:

Paso 1: Nuevo Target

Crear nuevo proyecto y seleccionar target **.Net Web Service**

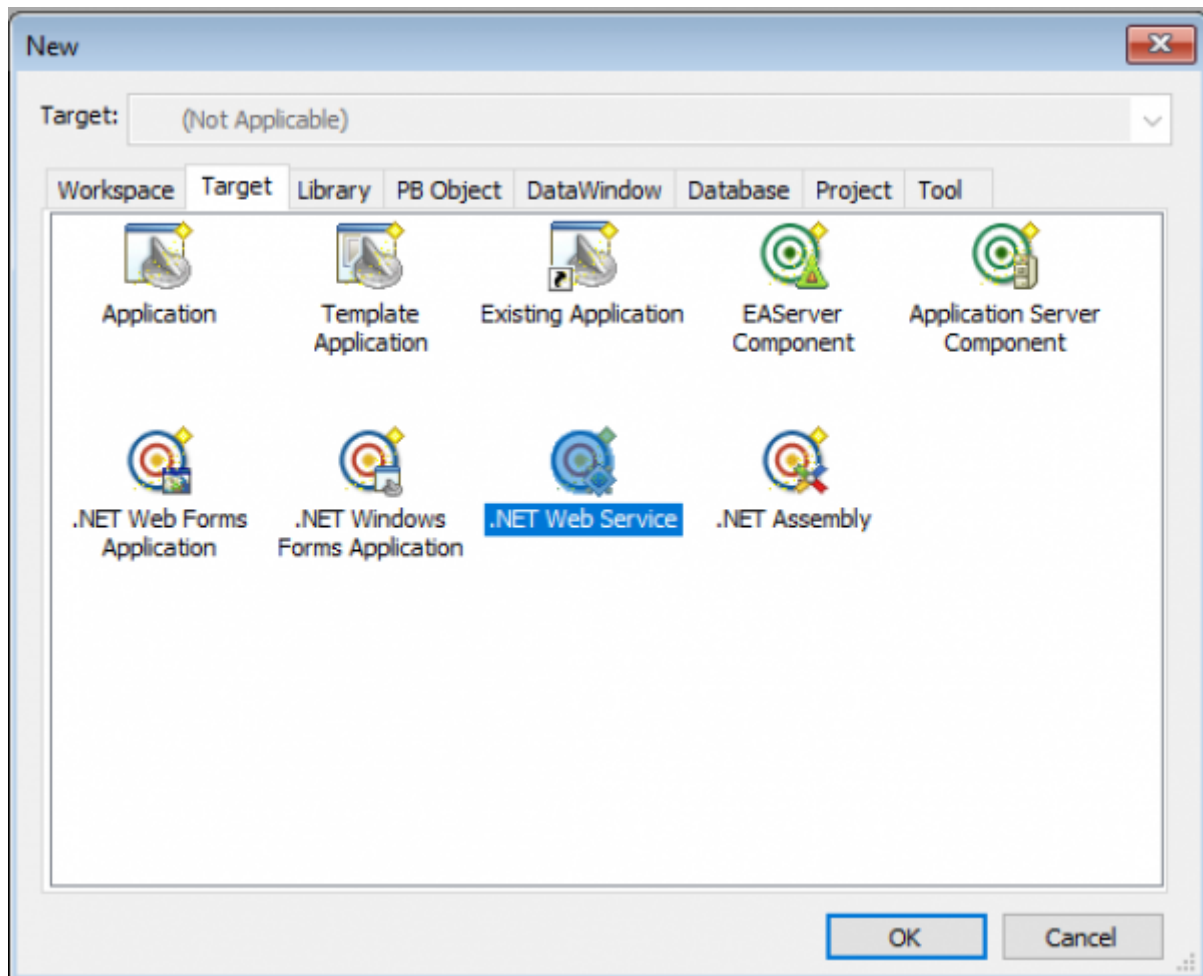

Paso 2: Siga al paso siguiente

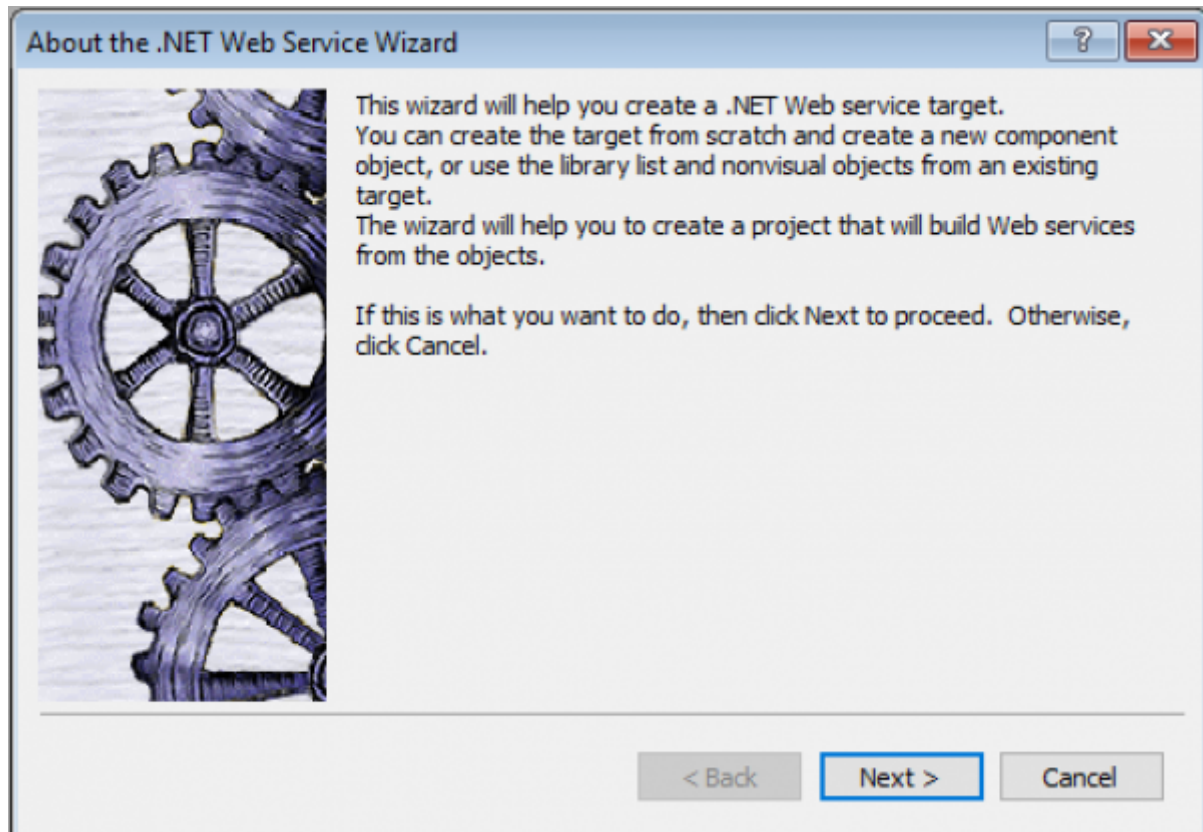

Paso 3: Estructura Limpia

Definir que se creará un proyecto desde Cero (estructura limpia)

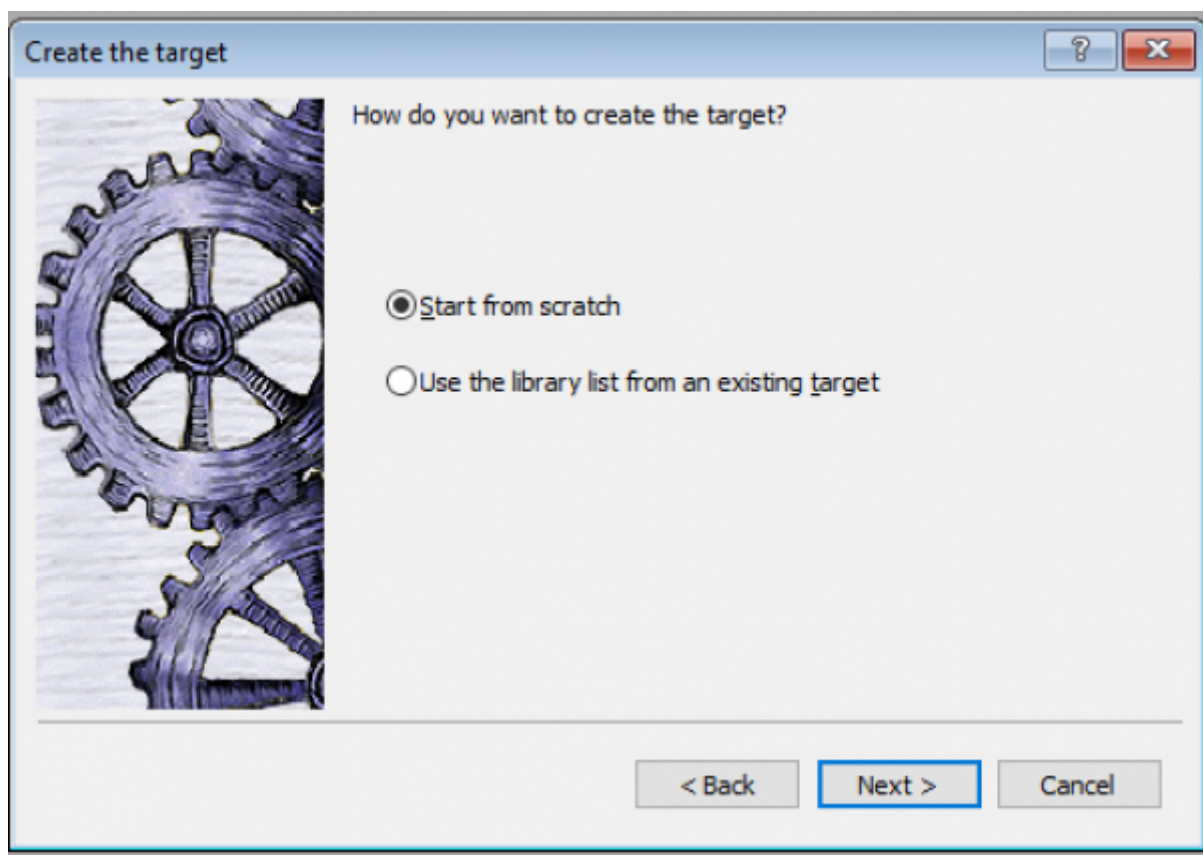

Paso 4: Definición de Nombre

Ingresa un nombre del proyecto (Basado en la Nomenclatura estandar) seleccionando como directorio raíz el nuevo directorio creado en los pasos previos.

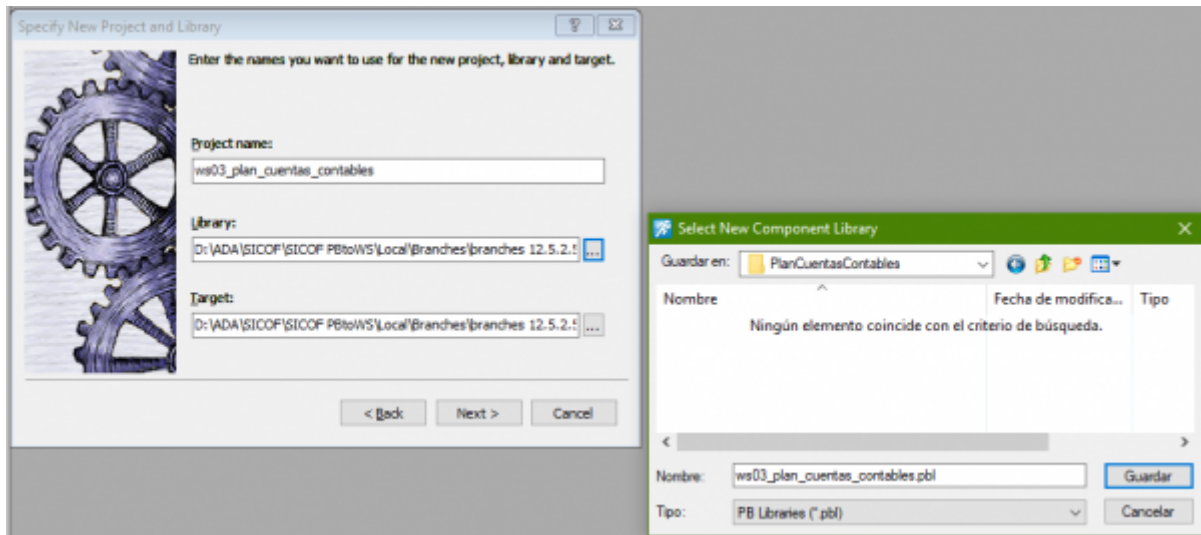

1)

PB: PowerBuilder

From:
<http://wiki.adacsc.co/> - Wiki

Permanent link:
<http://wiki.adacsc.co/doku.php?id=ada:tips:sicoferp:general:pbtows:procesos:createcomponet&rev=1560790965>

Last update: 2019/06/17 17:02

