

Facturas y Abonos

Ingresar por la opción Facturación y Recaudo/MOVIMIENTOS/Facturas y Abonos

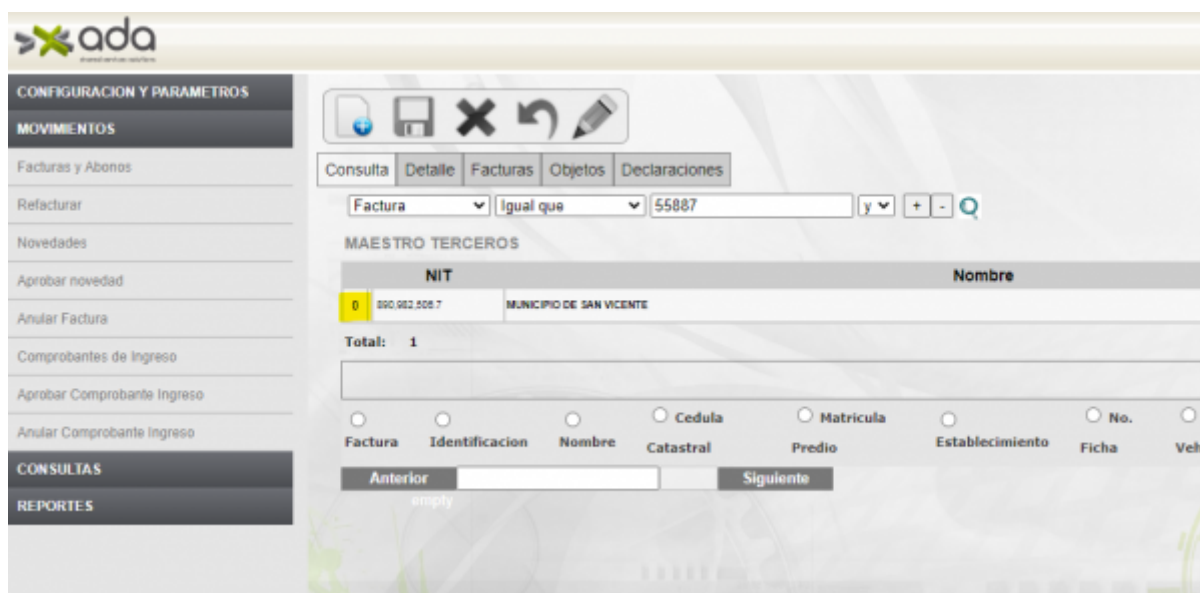

Realizar el Filtro y después dar clic en el índice de la tabla (en este caso sobre el cero(0)).



Dar clic a Facturas

ada

ADMINISTRACION DE DATOS

CONFIGURACION Y PARAMETROS

MOVIMIENTOS

CONSULTAS

REPORTES

Facturas y Abonos

Refacturar

Novedades

Aprobar novedad

Anular Factura

Comprobantes de Ingreso

Aprobar Comprobante Ingreso

Anular Comprobante Ingreso

Consulta

Detalle

Facturas

Objetos

Declaraciones

NIT

890,982,506.7

Nombre

MUNICIPIO DE SAN VICENTE

Dirección

CR. 28 CL. 29 04

Teléfono

8544212

Nuevamente dar clic en el índice de la tabla (en este caso sobre el cero(0)), para que nos despliegue la tabla de las opciones que se tienen para abonar.

ada

ADMINISTRACION DE DATOS

CONFIGURACION Y PARAMETROS

MOVIMIENTOS

CONSULTAS

REPORTES

Facturas y Abonos

Refacturar

Novedades

Aprobar novedad

Anular Factura

Comprobantes de Ingreso

Aprobar Comprobante Ingreso

Anular Comprobante Ingreso

Facturas

	Consecutivo	Fecha Vencimiento	Valor	Fuente	Forma Pago	Vigencia	Periodo	Objeto
0	95887	15/02/2022	\$79.818	CUOTA PARTE PENSIONAL VEJEZ	NOMINA PENSIONADOS VEJEZ	2022	2022-2	0
Total: 1								

Fecha Pago

CONCEPTOS

	Nombre	Cantidad	Valor	Saldo	Periodo	Valor Abon
Total: 0						

Valor Factura: .00

Periodo Desde

Periodo Hasta

Total Conceptos: .00

Se puede observar que se tienen las opciones para el filtro por mes y año, además de la opción para pasar entre paginas en la parte inferior de la tabla (en verde).



Ingresamos un rango de fechas y damos al botón buscar, En el campo Monto a abonar ingresamos el valor que vamos a abonar. En este punto podemos identificar por medio de la columna Periodo (ordenada de mas antigua a actual por interés y Luego por Valores), que se esta realizando dicho ordenamiento.



Después de distribuir, se habilita el botón abono, al cual se le debe dar clic, generando un numero de abono (Debe ser apuntado para el siguiente proceso).

ASPECTOS TECNICOS

Entrada creada por: Felipe Cuervo C Email: luis.cuervo@ada.co 02/02/2023

From:
<http://wiki.adacsc.co/> - Wiki

Permanent link:
<http://wiki.adacsc.co/doku.php?id=ada:sicoferp:rentas.carterarecaudo.abonos&rev=1675342233>

Last update: **2023/02/02 12:50**

