

Aplicación Certificados Facturación

Este documento es la documentación el aplicativo el cual permite actualizar y crear las propiedades de los certificados de los clientes de facturación electronica.

Tecnologías Utilizadas

- Servidores de facturación.
- Python para backend.
- Angular para el frontend
- Docker donde se almacena el servicio.

Requerimientos

- Tener acceso a la red de ada.

Breve resumen

El proyecto de la integración permite mediante una API, subir certificados y logos de los clientes de facturación y crear o actualizar clientes, también hace validación de contraseña y tiene autenticación para el tema de auditoría y demás.

Recursos

Link de acceso: <http://10.1.20.93:9090>

Repositorio gitlab backend:

<http://10.1.140.120/ada-microservices-ecosystem/module/sicof-lite/billing/certificates.git>

Docker repository:

<https://hub.docker.com/repository/docker/fabricaada/billing/general>

<https://hub.docker.com/repository/docker/fabricaada/billing-front>

Modo de uso

El proyecto cuenta con un frontend desde el cual se loguea, este valida que exista en la base de

datos y devuelve un token de autorización con una duración de 1 hora, luego se ingresa se elige el proceso se suben los archivos y se espera la respuesta.

Evidencias:

Login:



The login form features the 'ada' logo at the top. Below it, the title 'Facturación electrónica' is centered. The form includes two input fields: 'Usuario' and 'Contraseña'. The 'Contraseña' field has a toggle icon for visibility. Below the 'Usuario' field is a checkbox labeled 'Recordar usuario'. Below the 'Contraseña' field is a link 'Olvide mi contraseña.'. A green 'Ingresar' button is positioned below the 'Recordar usuario' checkbox. A link 'Registrar cuenta' is located below the 'Ingresar' button. The background on the right side of the form features a decorative network diagram with nodes and connecting lines.

Aplicativo interno:

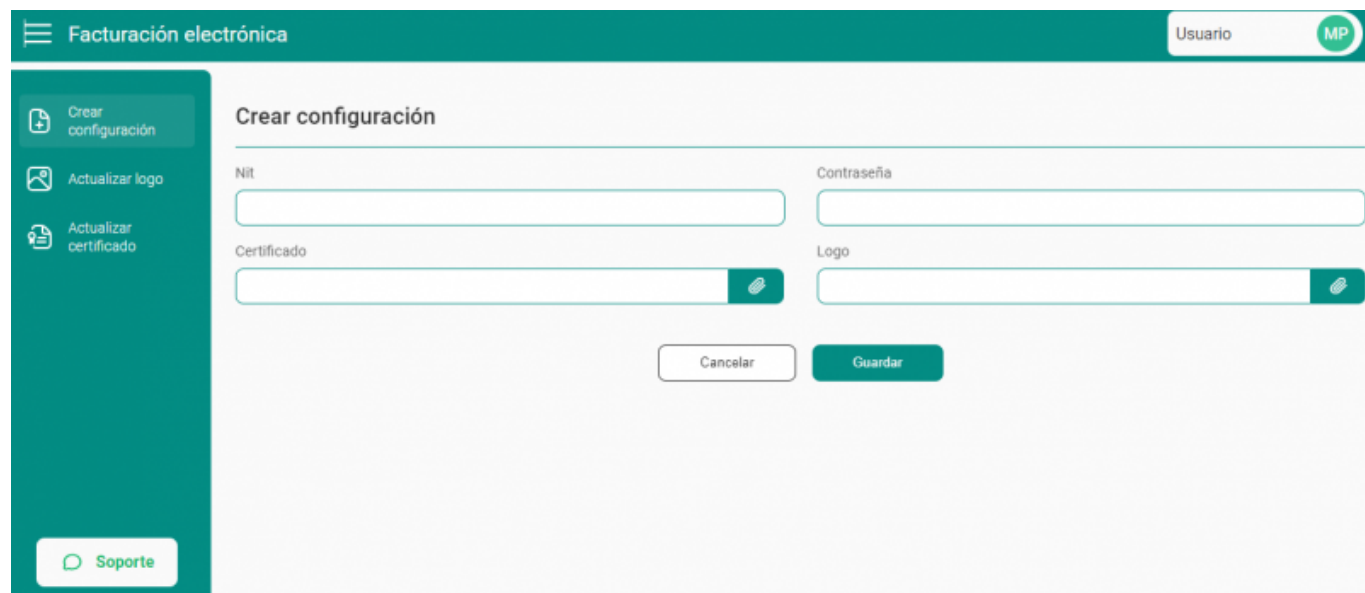

The internal application interface has a teal header bar with a hamburger menu icon on the left and the text 'Facturación electrónica'. On the right side of the header bar, there is a 'Usuario' label and a green circular icon with the letters 'MP'. A teal sidebar on the left contains three menu items: 'Crear configuración', 'Actualizar logo', and 'Actualizar certificado'. At the bottom of the sidebar is a 'Soporte' button. The main content area is titled 'Crear configuración'. It contains four input fields: 'Nit', 'Contraseña', 'Certificado', and 'Logo'. The 'Certificado' and 'Logo' fields have file upload icons. At the bottom of the main content area are two buttons: 'Cancelar' and 'Guardar'.

Facturación electrónica

Usuario MP

Crear configuración

Actualizar logo

Actualizar certificado

Soporte

Actualizar certificado

Nit

Contraseña

Certificado

Cancelar

Guardar

Manejo de errores:

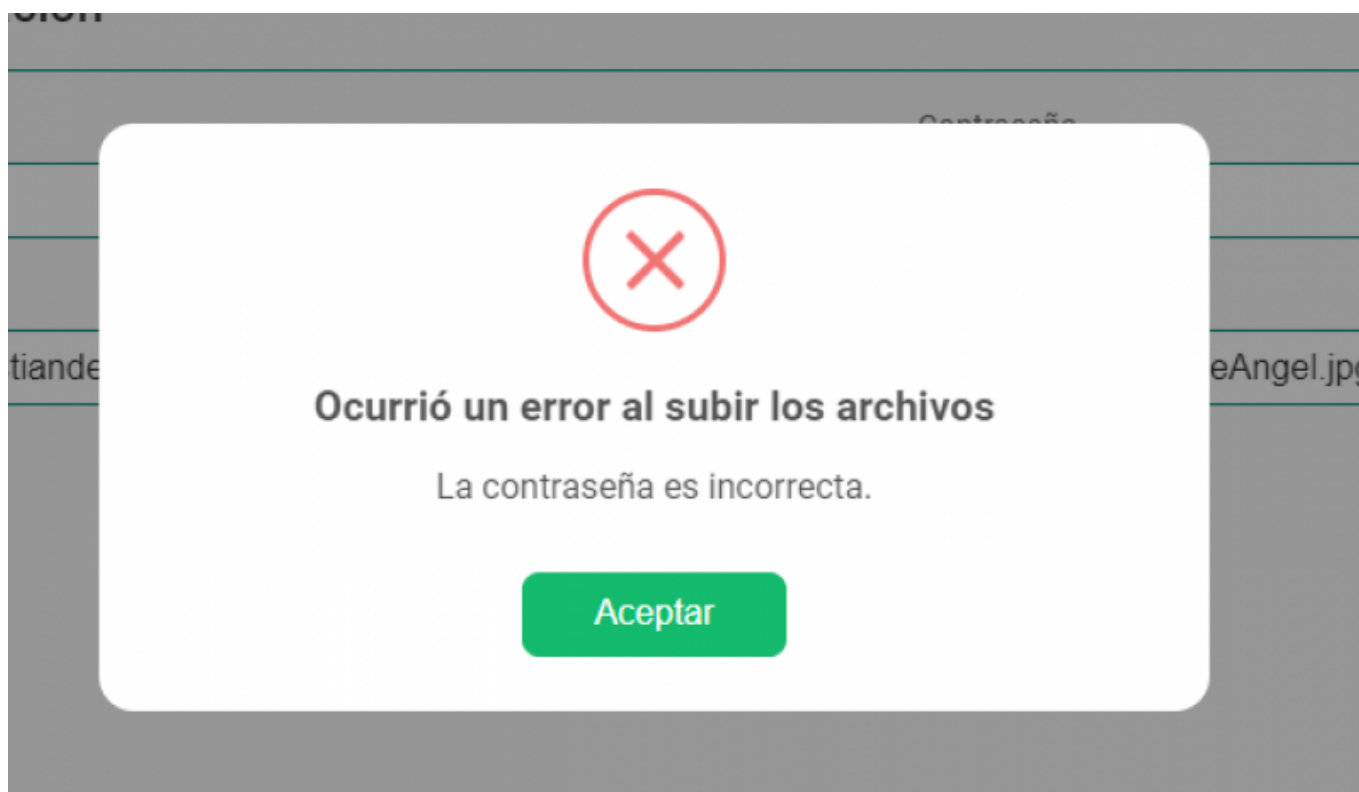

Observaciones

Es importante recordar que cada token demora un maximo de 1 hora.

Gracias por la atención

Last
update: 2024/10/23 13:18
ada:sicoferp:integraciones:facturacion http://wiki.adacsc.co/doku.php?id=ada:sicoferp:integraciones:facturacion&rev=1729689504

From:
<http://wiki.adacsc.co/> - Wiki

Permanent link:
<http://wiki.adacsc.co/doku.php?id=ada:sicoferp:integraciones:facturacion&rev=1729689504>

Last update: **2024/10/23 13:18**

