

Aplicación Certificados Facturación

Este documento es la documentación el aplicativo el cual permite actualizar y crear las propiedades de los certificados de los clientes de facturación electronica.

Tecnologías Utilizadas

- Servidores de facturación.
- Python para backend.
- Angular para el frontend
- Docker donde se almacena el servicio.

Requerimientos

- Tener acceso a la red de ada.

Breve resumen

El proyecto de la integración permite mediante una API, subir certificados y logos de los clientes de facturación y crear o actualizar clientes, también hace validación de contraseña y tiene autenticación para el tema de auditoría y demás.

Recursos

Link de acceso: <http://10.1.20.93:9090>

Repositorio gitlab:

<http://10.1.140.120/ada-microservices-ecosystem/module/sicof-lite/billing/certificates.git>

Docker repository:

<https://hub.docker.com/repository/docker/fabricaada/billing/general>

<https://hub.docker.com/repository/docker/fabricaada/billing-front>

Modo de uso

El proyecto cuenta con un frontend desde el cual se loguea, este valida que exista en la base de

datos y devuelve un token de autorización con una duración de 1 hora, luego se ingresa se elige el proceso se suben los archivos y se espera la respuesta.

Evidencias:

Login:



The login form features the 'ada' logo at the top center. Below it, the title 'Facturación electrónica' is displayed. The form includes two input fields: 'Usuario' and 'Contraseña'. The 'Contraseña' field has a toggle icon on its right. Below the 'Usuario' field is a checkbox labeled 'Recordar usuario'. Below the 'Contraseña' field is a link that says 'Olvide mi contraseña.'. At the bottom center, there is a green 'Ingresar' button and a link 'Registrar cuenta'.

Aplicativo interno:

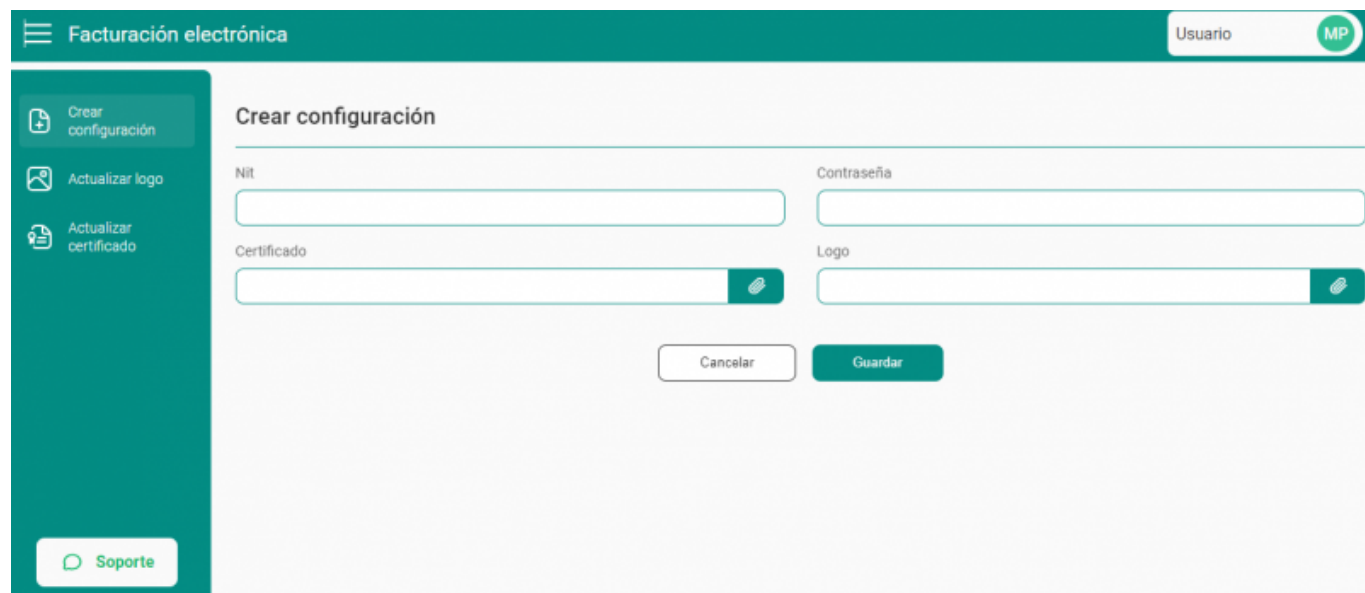

The internal application interface has a teal header with the title 'Facturación electrónica' and a user profile 'Usuario' with initials 'MP'. A left sidebar contains three menu items: 'Crear configuración', 'Actualizar logo', and 'Actualizar certificado'. The main area is titled 'Crear configuración' and contains four input fields: 'Nit', 'Contraseña', 'Certificado', and 'Logo'. The 'Certificado' and 'Logo' fields have file upload icons. At the bottom, there are 'Cancelar' and 'Guardar' buttons. A 'Soporte' button is located in the bottom left corner of the sidebar.

Facturación electrónica

Usuario MP

Crear configuración

Actualizar logo

Actualizar certificado

Soporte

Actualizar certificado

Nit

Contraseña

Certificado

Cancelar

Guardar

Manejo de errores:

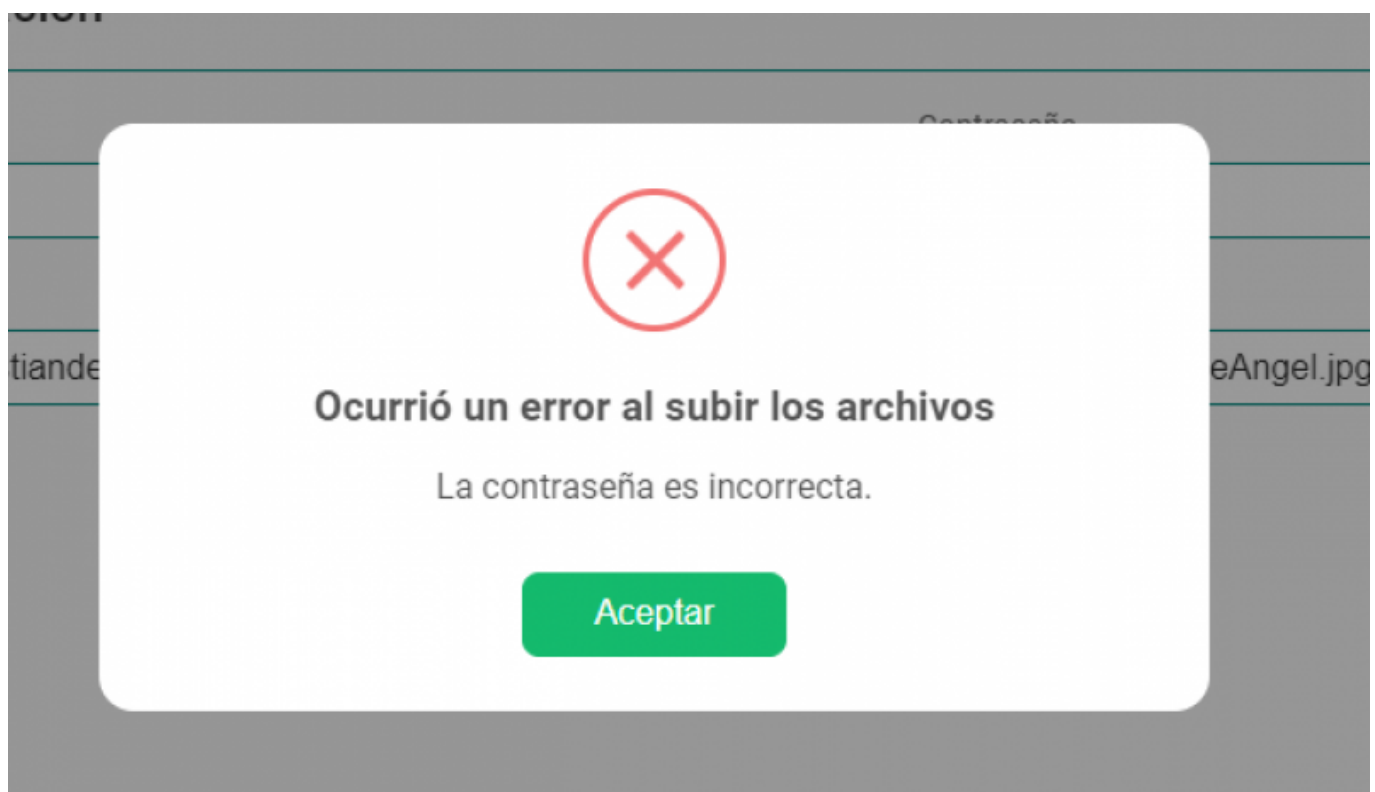

Observaciones

Es importante recordar que cada token demora un maximo de 1 hora.

Gracias por la atención

Last
update: 2024/10/23 13:18
ada:sicoferp:integraciones:facturacion <http://wiki.adacsc.co/doku.php?id=ada:sicoferp:integraciones:facturacion&rev=1729689487>

From:
<http://wiki.adacsc.co/> - Wiki

Permanent link:
<http://wiki.adacsc.co/doku.php?id=ada:sicoferp:integraciones:facturacion&rev=1729689487>

Last update: **2024/10/23 13:18**

