

Empleados

Esta opción permite manejar toda la información correspondiente a los empleados.

Se divide en las siguientes pestañas:

Pestaña Lista de Empleados

Ver empleados en estado: **ACTIVO** Documento:

Documento	Dirección	Teléfono	Estado	Tipos Empleado
50,905,184.0	AGAMEZ	JUBILADO		
51,919,526.0	AGATTON	PENDIENTE VALIDAR		
92,554,615.0	AGUAS AJ	RETIRADO		
67,028,597.0	AGUDELC	SUSPENDIDO		
23,770,464.0	AGUDELC			
18,398,293.0	AGUDELC DONDONO/MRDNVICIO			
71,706,320.0	AGUILAR GOMEZ JAVIER IGNACIO		ACTIVO	ADMINISTRATIVOS
8,033,079.0	AGUILAR HENAO JULIAN ESTEBAN		ACTIVO	ADMINISTRATIVOS
84,034,524.0	AGUILAR HUERTAS RANER JAVIER		ACTIVO	ADMINISTRATIVOS
39,647,090.0	AGUILAR MUÑOZ SOLEDAD		ACTIVO	ADMINISTRATIVOS
79,918,775.0	AGUILAR NOVOA CARLOS ANDRES		ACTIVO	ADMINISTRATIVOS
53,071,275.0	AGUILERA CASTAÑEDA ZULMA MILENA		ACTIVO	ADMINISTRATIVOS
39,648,936.0	AHUMADA CASTAÑEDA OLGA ROSMERY		ACTIVO	ADMINISTRATIVOS
50,902,214.0	ALARCON RUIZ HILDA ELENA		ACTIVO	ADMINISTRATIVOS
60,293,460.0	ALBORNOZ FERREIRA HAVLEEN DEL CARMEN		ACTIVO	ADMINISTRATIVOS
1,014,176,527.0	ALFONSO ROCHA KATHERINE		ACTIVO	ADMINISTRATIVOS
3,875,790.0	ALJ BADRAN BADIR ALBERTO		ACTIVO	ADMINISTRATIVOS
52,854,179.0	ALMARIO DRESZER ANA MARIA		ACTIVO	ADMINISTRATIVOS
41,090,773.0	ALVARADO CARRERA SINDY KARINA		ACTIVO	ADMINISTRATIVOS
80,398,127.0	AQUIRRE CUELLAR NELSON GUSTAVO		ACTIVO	ADMINISTRATIVOS

Permite visualizar los empleados según el estado seleccionado en la lista desplegable.

Para ver la información que contienen las demás pestañas sobre un empleado en particular, se debe hacer lo siguiente:

1. Hacer clic sobre el empleado que se desea consultar.
2. Hacer clic en la pestaña Información Básica.
3. Hacer clic en cualquier otra pestaña.

Es importante resaltar que es necesario hacer clic primero en la pestaña Información Básica antes de hacer clic en cualquier otra pestaña. De lo contrario, no sucederá nada al hacer clic sobre una pestaña.

Pestaña Información Básica

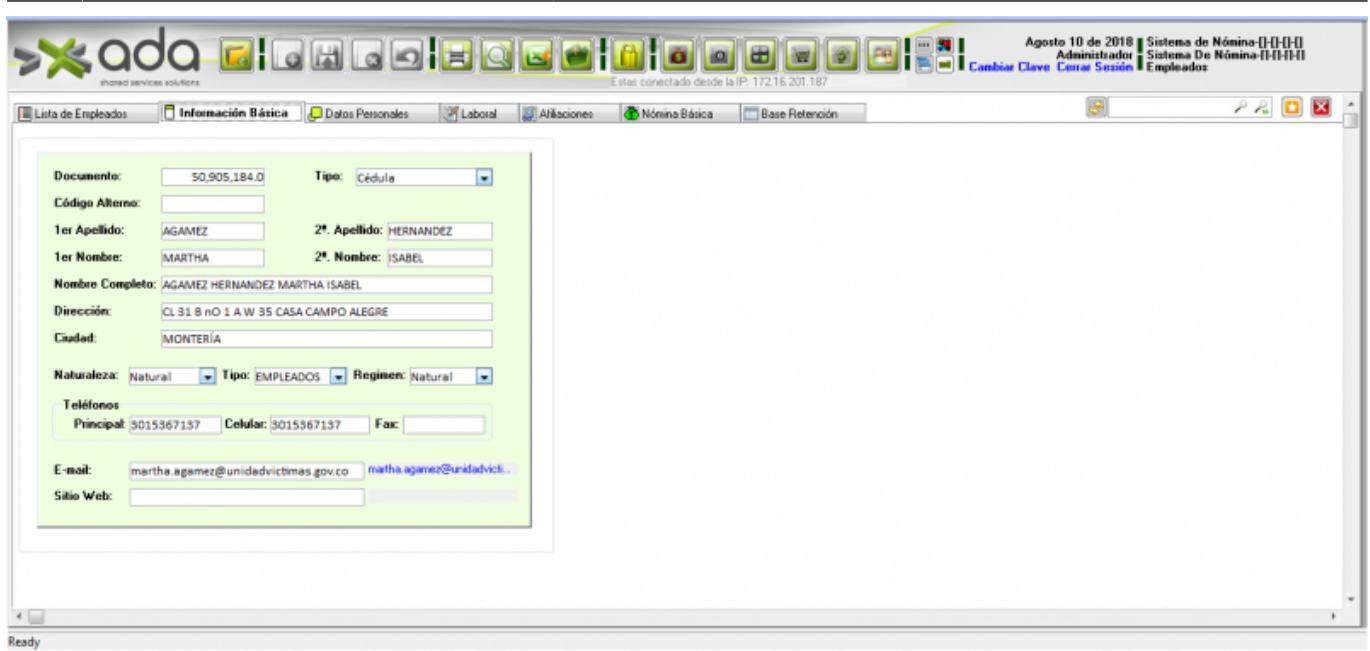

Contiene la información básica de la persona, como:

- Documento y tipo de documento.
- Nombres y apellidos.
- Dirección
- Teléfonos
- Email

Pestaña Datos Personales

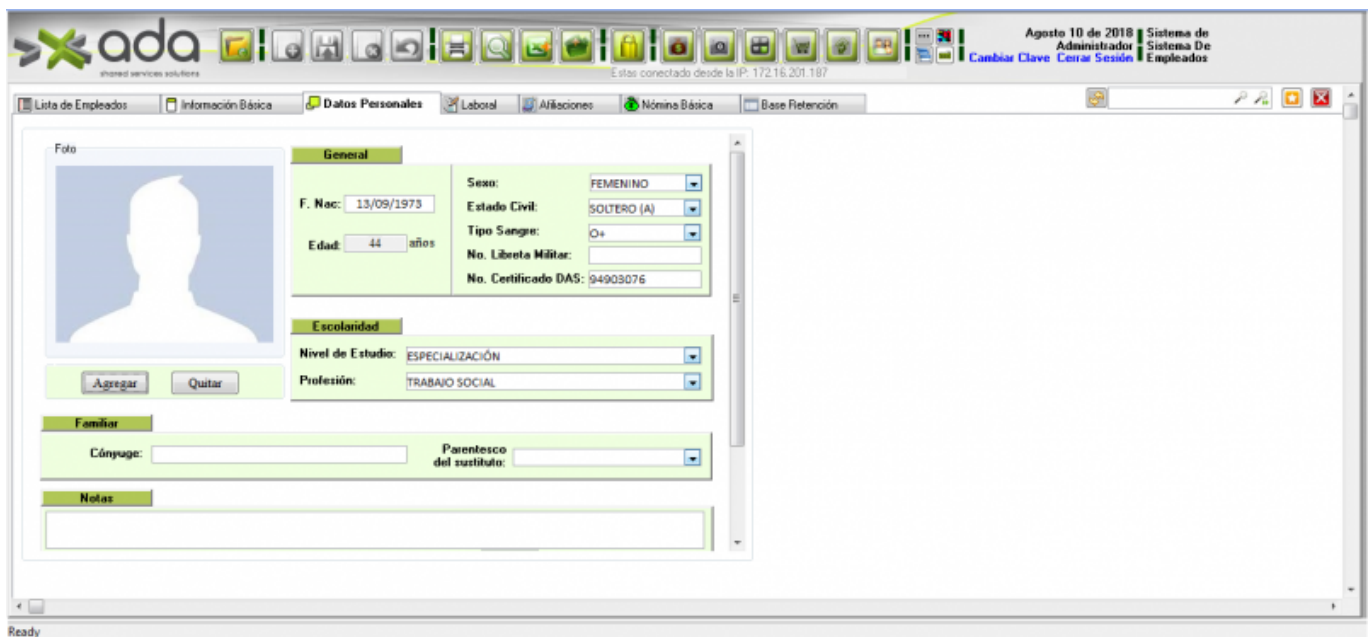

Contiene datos personales como:

- Fecha de nacimiento.
- Edad.

- Estado civil.
- Tipo de sangre.
- Nivel de escolaridad.
- Información de su cónyuge.
- Alergias o medicamentos permanentes.

Pestaña Laboral

Pestaña Afiliaciones

Pestaña Nómina Básica

Pestaña Base Retención

[←Volver atrás](#)

From:
<http://wiki.adacsc.co/> - Wiki

Permanent link:
<http://wiki.adacsc.co/doku.php?id=ada:sicoferp:gestionhumana:nomina:administradordelsistema:empleados&rev=1533919624>

Last update: **2018/08/10 16:47**

