

# Empleados

Esta opción permite manejar toda la información correspondiente a los empleados.

Se divide en las siguientes pestañas:

## Pestaña Lista de Empleados

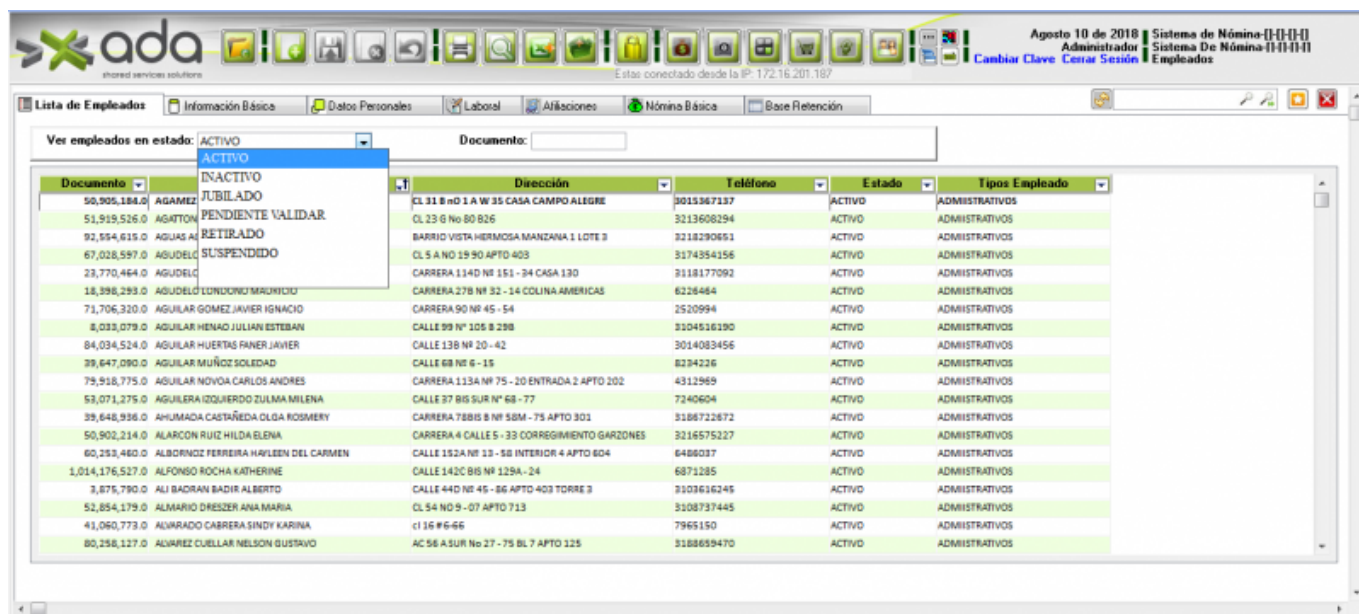

Permite visualizar los empleados según el estado seleccionado en la lista desplegable.

Para ver la información que contienen las demás pestañas sobre un empleado en particular, se debe hacer lo siguiente:

1. Hacer clic sobre el empleado que se desea consultar.
2. Hacer clic en la pestaña Información Básica.
3. Hacer clic en cualquier otra pestaña.

Es importante resaltar que es necesario hacer clic primero en la pestaña Información Básica antes de hacer clic en cualquier otra pestaña. De lo contrario, no sucederá nada al hacer clic sobre una pestaña.

## Pestaña Información Básica

## Pestaña Datos Personales

## Pestaña Laboral

## Pestaña Afiliaciones

## Pestaña Nómina Básica

## Pestaña Base Retención

[←Volver atrás](#)

From:  
<http://wiki.adacsc.co/> - Wiki

Permanent link:  
<http://wiki.adacsc.co/doku.php?id=ada:sicoferp:gestionhumana:nomina:administradordelsistema:empleados&rev=1533918864>

Last update: 2018/08/10 16:34

