

# Inversión: Venta

Cuando una inversión es vendida, con frecuencia resulta una ganancia o una pérdida.

- Un precio de venta por encima del precio de costo produce una ganancia.
- Un precio de venta por debajo del precio de costo produce una pérdida.

En esta opción podrá realizar el proceso de venta de las inversiones. A continuación se explica la funcionalidad de acuerdo a la agrupación de las pestaña de la ventana.

## Pestaña Lista

Vigencia	Código Proyecto	Proyecto	Valor Nominal	Moneda	Tipo Interés	Tasa Interés	Fecha Inicio	Valor Yacimiento	Fecha Final	Valor A Hacer	Interés Original
2019	467	ACCION	\$ 10,000,000,000	COP	Efectivo Anual	4.05	19/07/2019	\$ 58,149,051	31/08/2019	\$ 11,000,000,000	\$ 1,000,000,000
2019	488	PRUEBA TEST 01 ACCIONES 7 MARZO 2020	\$ 20,106	USD	Efectivo Anual		23/08/2019	\$ 0	26/08/2019	\$ 20,228	\$ 122
2019	475	PRUEBA TEST 01 DE MARZO	\$ 6,000	SWAP	Efectivo Anual	83.33	04/05/2020	\$ 31	26/08/2019	\$ 6,000	\$ 5,000
2019	380	CDT BANCO FINANZIARIA S.A. DESTINACI	\$ 4,506,907,558	COP	Efectivo Anual	4.9	02/05/2019	\$ 4,400,726,479	05/08/2019	\$ 4,600,000,000	\$ 93,082,442
2019	379	CDT BANCO PALABELLA SA DESTINACIOF	\$ 11,190,818,847	COP	Efectivo Anual	4.85	24/04/2019	\$ 11,190,818,101	24/03/2019	\$ 11,283,124,729	\$ 132,811,882
2019	377	CDT BANCO ITAU FIAB	\$ 28,151,519,222	COP	Efectivo Anual	4.8	24/04/2019	\$ 28,151,826,179	24/03/2019	\$ 28,483,223,276	\$ 331,804,054
2019	378	CDT BANCO CAJA SOCIAL TASAS RETRIBI	\$ 13,516,980,528	COP	Efectivo Anual	4.85	24/04/2019	\$ 13,516,977,188	24/03/2019	\$ 13,677,981,283	\$ 161,000,755
2019	375	CDT BANCOLOMBIA FIAB	\$ 2,168,767,508	COP	Efectivo Anual	4.8	23/04/2019	\$ 2,168,767,508	23/03/2019	\$ 2,194,337,277	\$ 25,569,769
2019	374	CDT BANCOLOMBIA FIAB	\$ 1,084,838,507	COP	Efectivo Anual	4.8	23/04/2019	\$ 1,084,838,508	23/03/2019	\$ 1,097,828,753	\$ 12,790,246
2019	373	CDT BANCOLOMBIA FIAB	\$ 2,169,677,016	COP	Efectivo Anual	4.8	23/04/2019	\$ 2,169,677,015	23/03/2019	\$ 2,195,257,508	\$ 25,580,492
2019	372	CDT BANCOLOMBIA FIAB	\$ 15,008,170,406	COP	Efectivo Anual	4.8	22/04/2019	\$ 15,008,168,759	22/03/2019	\$ 15,185,116,735	\$ 176,946,329
2019	371	CDT BANCOLOMBIA FIAB	\$ 11,839,453,702	COP	Efectivo Anual	4.8	22/04/2019	\$ 11,839,452,403	22/03/2019	\$ 11,979,082,861	\$ 139,629,159
2019	370	CDT BANCOLOMBIA FIAB	\$ 14,563,998,148	COP	Efectivo Anual	4.8	22/04/2019	\$ 14,563,996,948	22/03/2019	\$ 14,719,707,884	\$ 171,709,736
2019	369	CDT BANCOLOMBIA FIAB	\$ 10,959,282,784	COP	Efectivo Anual	4.8	22/04/2019	\$ 10,959,281,262	22/03/2019	\$ 11,088,492,708	\$ 129,209,924
2019	367	CDT BANCO PALABELLA FIAB	\$ 14,805,095,588	COP	Efectivo Anual	4.9	17/04/2019	\$ 14,805,099,252	17/03/2019	\$ 14,983,215,703	\$ 178,120,105
2019	365	CDT BANCO PICHINCHA FIAB	\$ 7,741,519,027	COP	Efectivo Anual	5.1	15/04/2019	\$ 7,741,518,221	15/03/2019	\$ 7,858,186,152	\$ 96,667,125
2019	365	CDT BANCO MONTOR FIAB	\$ 5,821,430,921	COP	Efectivo Anual	5.5	09/04/2019	\$ 5,821,430,553	10/03/2019	\$ 5,871,444,553	\$ 50,213,632
2019	364	CDT BANCO PALABELLA FIAB	\$ 6,427,774,602	COP	Efectivo Anual	4.9	04/04/2019	\$ 6,427,776,190	04/03/2019	\$ 6,505,307,158	\$ 77,532,556
2019	363	CDT BANCO FINANZIARIA FIAB	\$ 2,955,739,970	COP	Efectivo Anual	4.9	04/04/2019	\$ 2,955,738,510	04/03/2019	\$ 2,991,300,478	\$ 35,560,508
2019	362	CDT BANCO FINANZIARIA FIAB	\$ 8,803,848,233	COP	Efectivo Anual	4.9	03/04/2019	\$ 8,803,846,218	03/03/2019	\$ 8,848,576,218	\$ 45,728,005
2019	360	BANCO FINANZIARIA TASAS RETRIBUTIVA	\$ 5,599,552,494	COP	Efectivo Anual	4.85	27/05/2019	\$ 5,499,390,889	27/06/2019	\$ 5,625,772,324	\$ 66,219,830
2019	347	BANCO COMPARTIR FIAB	\$ 2,180,974,091	COP	Efectivo Anual	5.5	26/05/2019	\$ 2,152,355,191	27/06/2019	\$ 2,189,369,190	\$ 28,395,100
2019	346	BANCO COMPARTIR FIAB	\$ 2,180,974,091	COP	Efectivo Anual	5.5	26/05/2019	\$ 2,152,355,192	27/06/2019	\$ 2,189,369,191	\$ 28,395,200
2019	359	CDT BANCO ITAU FIAB	\$ 10,773,296,033	COP	Efectivo Anual	4.8	26/03/2019	\$ 42,365,897	26/06/2019	\$ 10,900,513,193	\$ 127,017,160

Esta pestaña permite visualizar las inversiones vendidas por vigencia en orden descendente, es decir de la venta de inversión más reciente a la venta de inversión más antigua.

## Pestaña Encabezado

En esta pestaña se configura el proceso de venta, el cuál consiste en seleccionar la inversión adquirida:

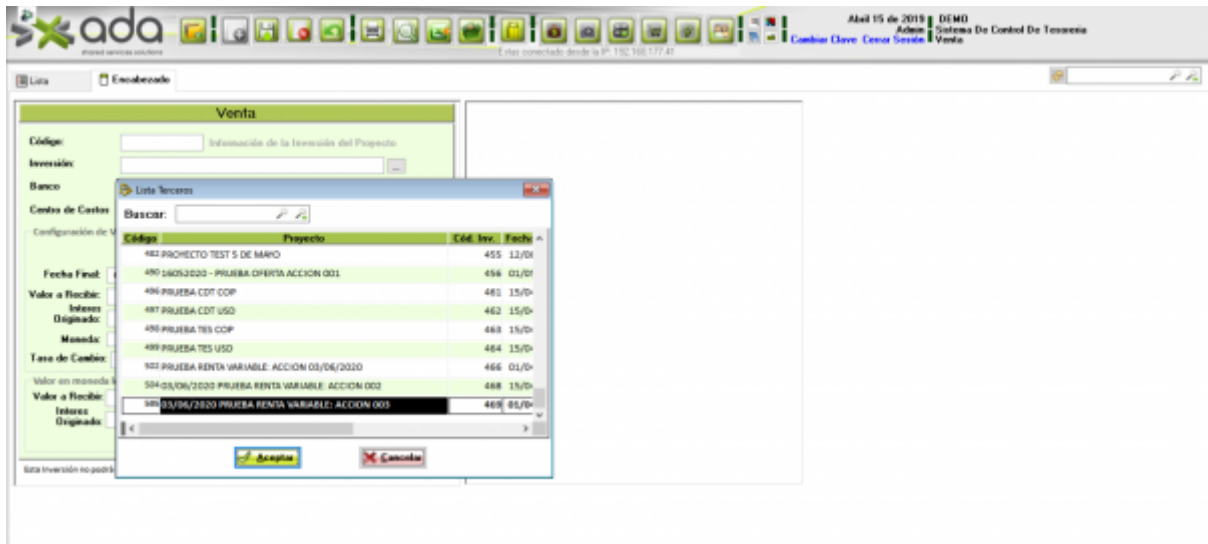

Seleccionar la Fecha de Venta y confirmar el proceso:

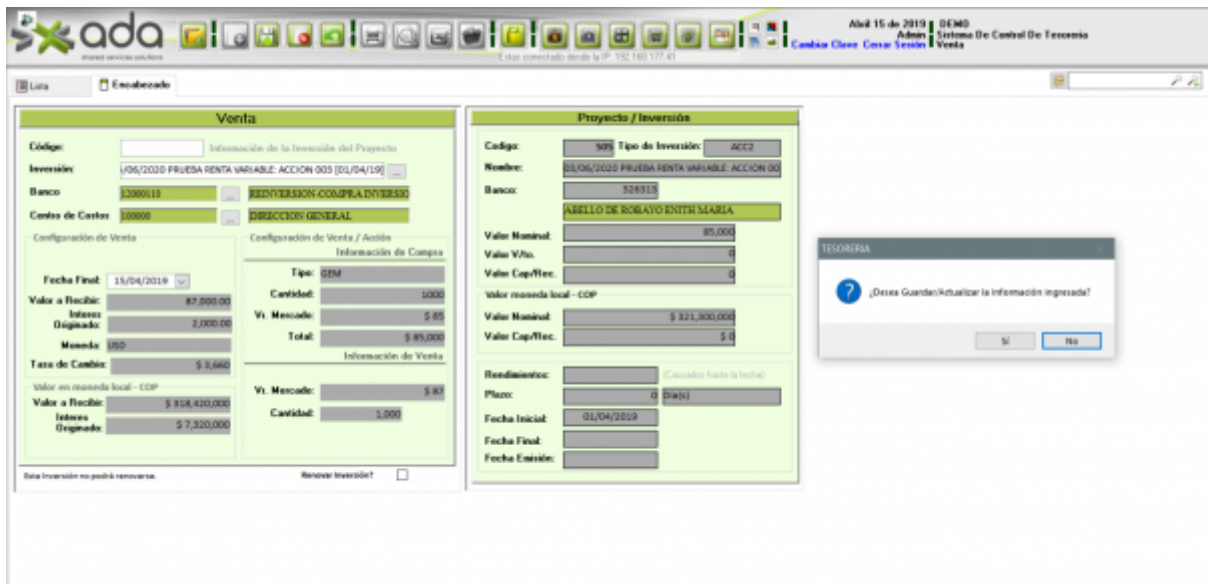

Al guardar el proceso el sistema visualiza un mensaje del resultado del proceso:

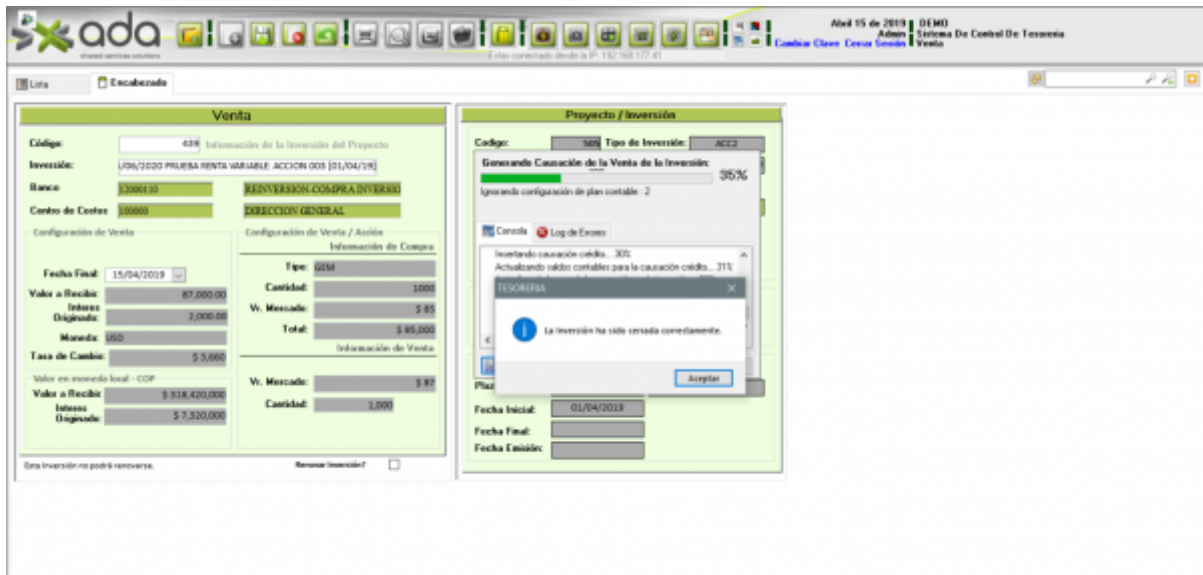

Al seleccionar el banco para el reintegro de la inversion:

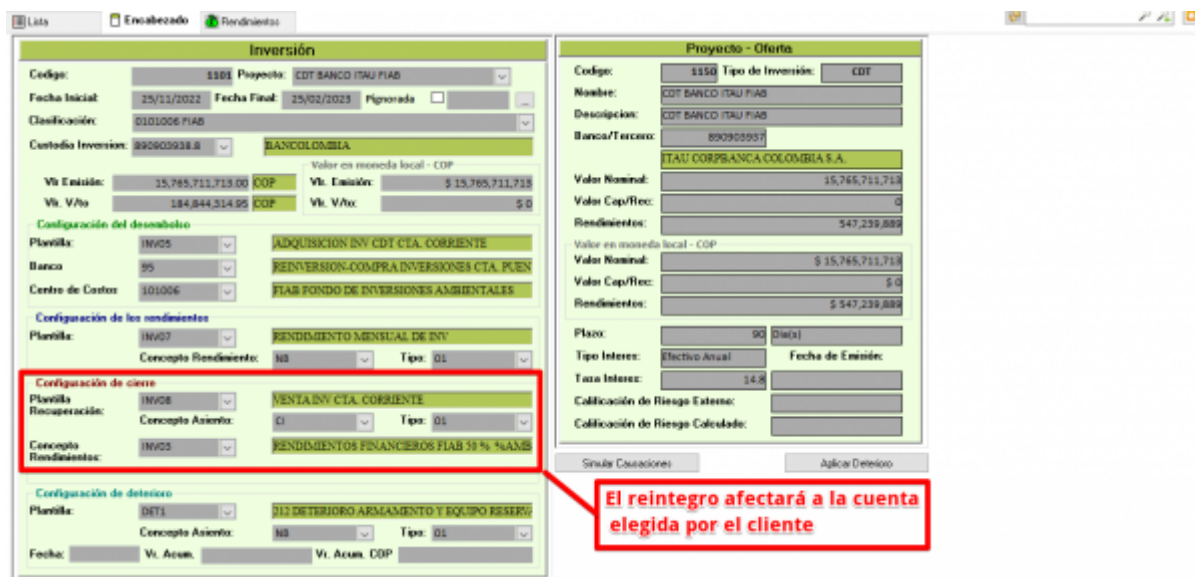

## Crear Venta de Inversión

Para crear una venta de una Inversión siga los siguientes pasos de diligenciamiento de campos los cuales están organizados en orden de tabulación:

- Seleccione la Inversión
- Ingrese la Fecha de Venta

Para Finalizar presione el boton Guardar

## Notas del Proceso

- Para Moneda Extranjera: se requiere que la tasa de cambio esté actualizada a la fecha de venta.

- Para las Acciones: se requiere que el valor de mercado esté actualizado a la fecha de venta.
- Se cambia el proceso de afectación contable, para darle prioridad al banco que se ingresa en la ventana sobre el que se encuentra en la plantilla.

[<- Volver Atras](#)

From:  
<http://wiki.adacsc.co/> - Wiki

Permanent link:  
<http://wiki.adacsc.co/doku.php?id=ada:sicoferp:financiero:tesoreria:inversiones:venta&rev=1676644557>

Last update: **2023/02/17 14:35**

