

# Cuentas Contables por Grupo

En este maestro se configura las diferentes cuentas contables por cada grupo según la clasificación que establezca la entidad.

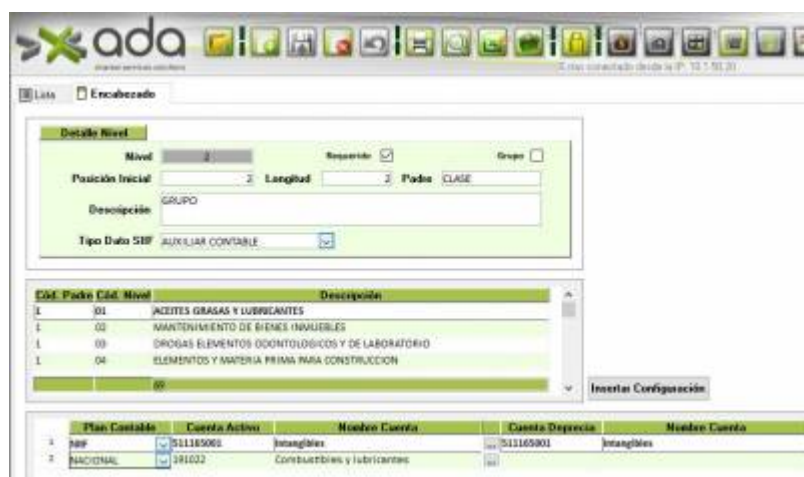

Los datos a ingresar son los siguientes:



Exportar los datos de la configuración de las cuentas contables. Dar click en exportar



Indicar el nombre para guardar la información a Excel

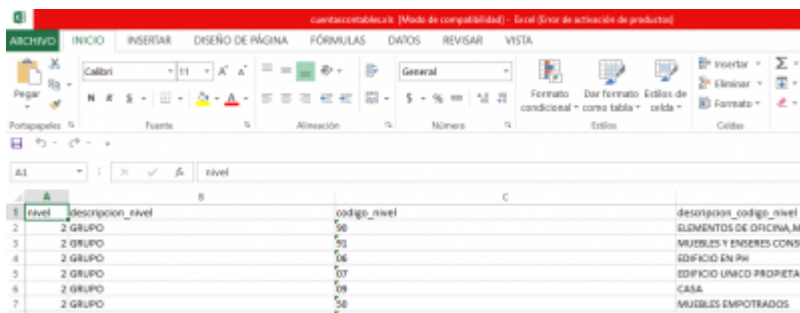
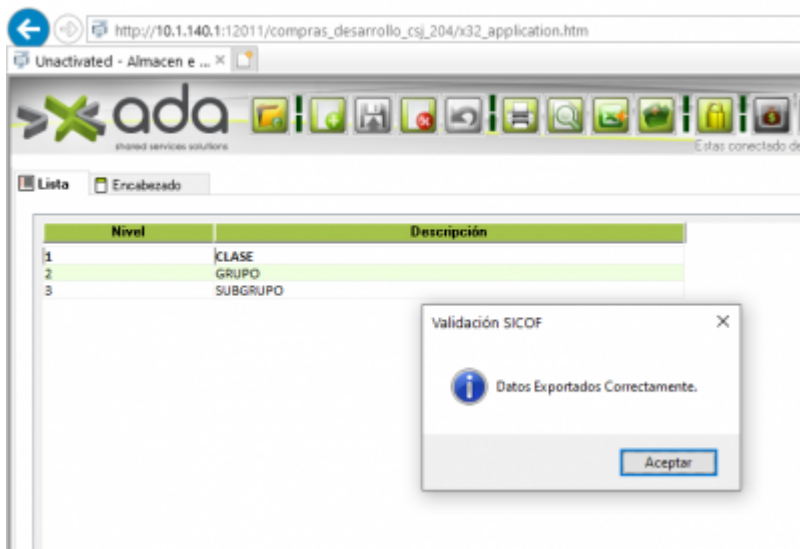
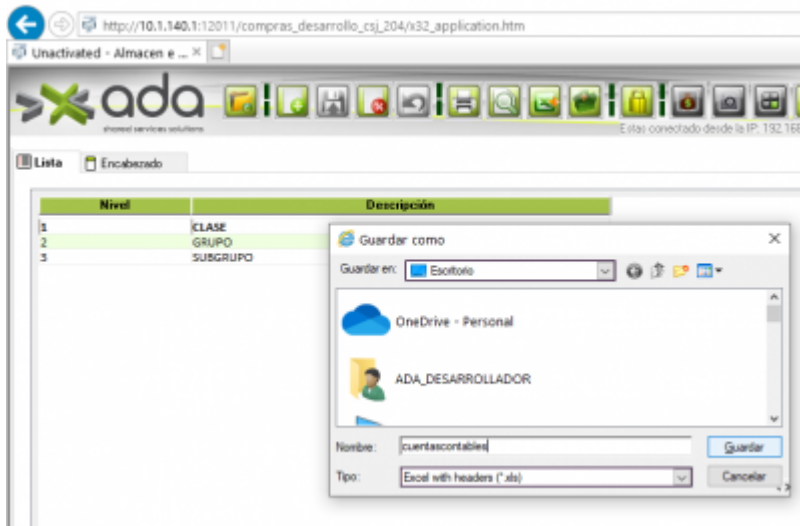

Los campos que se exportan del reporte son:

nivel

descripcion\_nivel

codigo\_nivel

descripcion\_codigo\_nivel

plan\_contable

cuenta\_activo

nombre\_cuenta\_activo

cuenta\_deprecia

nombre\_cuenta\_deprecia

cuenta\_ajuste

nombre\_cuenta\_ajuste

cuenta\_gasto\_depreciacion

nombre\_cuenta\_gasto\_deprec

tiempo\_depreciacion

dias\_en\_almacen

valor\_depreciado

valor\_base\_depreciacion

valor\_residual

depreciar

menor\_cuantia

depreciado

fecha\_generacion

From:

<http://wiki.adacsc.co/> - Wiki

Permanent link:

[http://wiki.adacsc.co/doku.php?id=ada:sicoferp:compras:cuentas\\_contables\\_por\\_grupo&rev=1650394123](http://wiki.adacsc.co/doku.php?id=ada:sicoferp:compras:cuentas_contables_por_grupo&rev=1650394123)

Last update: **2022/04/19 18:48**

