

Reporte Cartera

Este reporte muestra los bienes que tiene un funcionario asignados. Por defecto se tiene el chulo de todos los Funcionarios pero se puede generar para un solo funcionario. Los parámetros para ejecutar el reporte son: Seleccionar un período y seleccionar un funcionario:

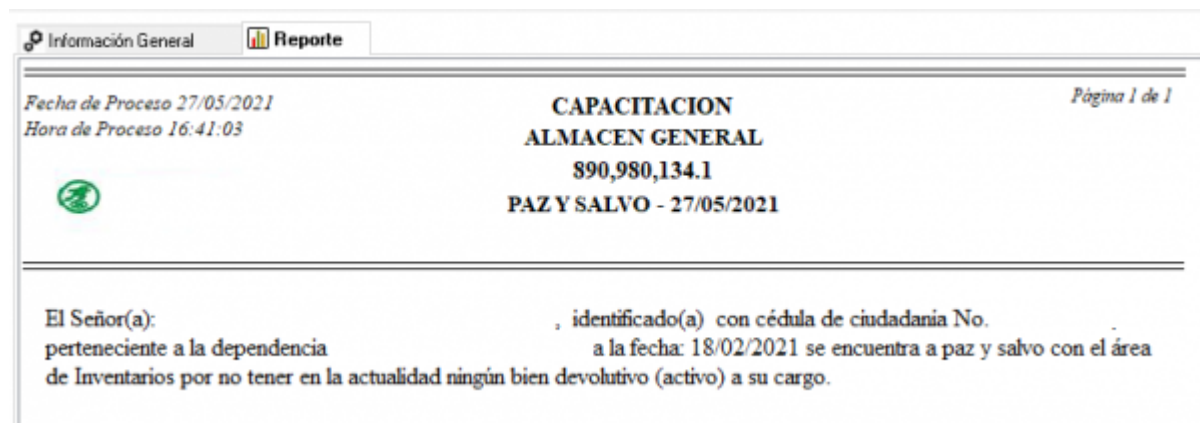

Si el funcionario para el periodo que se genera no tiene ya bienes asignados o no se le han asignado ningún bien sale el siguiente reporte de Paz y Salvo. (Si se tiene la constante en sicof.m_constantes 'REPORTE_PAZYSALVO_CARTERA' en Aplica = 'N', sino sale el reporte que se tenga configurado en esta constante).



Si se ejecuta el reporte para un periodo superior al periodo actual el sistema muestra mensaje indicando que para los parámetros no existe información.

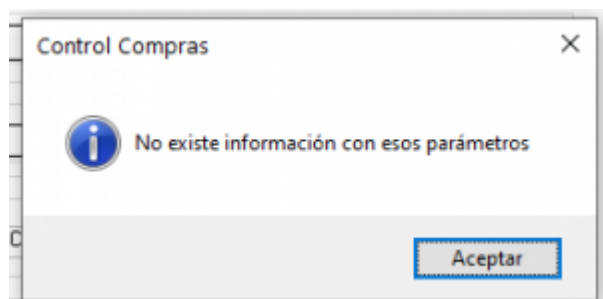

From:
<http://wiki.adacsc.co/> - **Wiki**

Permanent link:
<http://wiki.adacsc.co/doku.php?id=ada:sicoferp:compras:cartera&rev=1632517949>

Last update: **2021/09/24 21:12**

