

Asociar CDP

Permite la asignación del CDP al funcionario el cual este asignado como jefe. En la lista desplegable se debe buscar el empleado al cual se le asignará la imputación presupuestal y se da doble click sobre él:

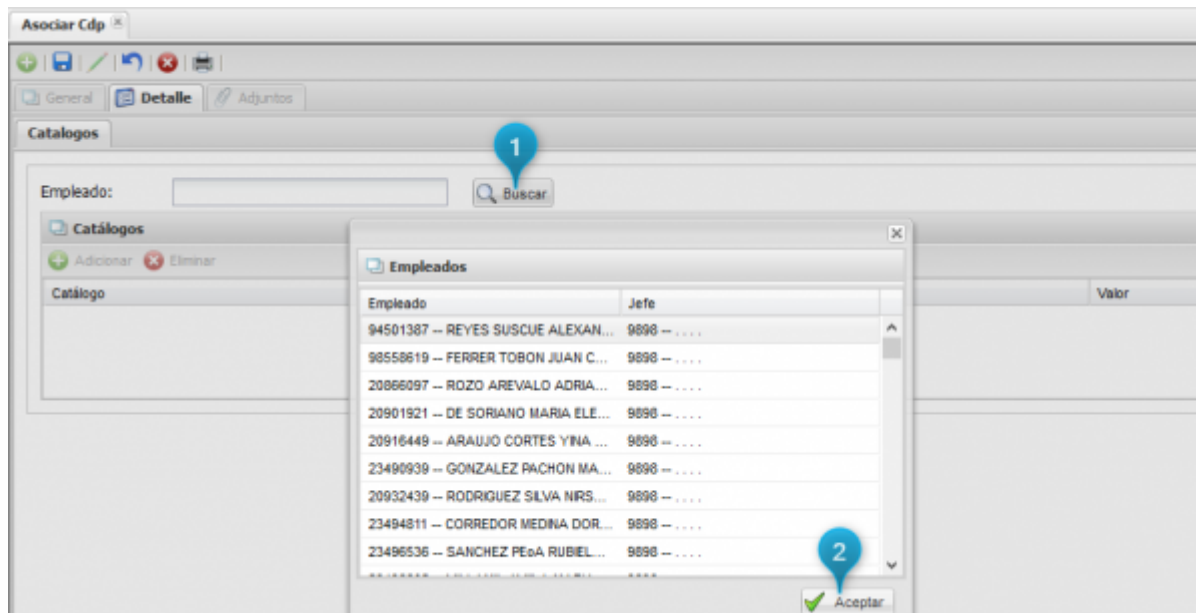

Cunado se da click en 'Aceptar' se procede a dar click en el botón que dice 'Adicionar'. Se abrirá una ventana con los CDPs que se han creado, se debe seleccionar uno y dar doble click; de esta forma se cargara la información en la tabla de *Catálogos*

[←Volver atrás](#)

From:
<http://wiki.adacsc.co/> - Wiki

Permanent link:
<http://wiki.adacsc.co/doku.php?id=ada:sicoferp:bpp:viaticos:maestros:asociarcdp&rev=1537469907>

Last update: 2018/09/20 18:58

