

Asociar CDP

Permite la asignación del CDP al funcionario por jefe asignado. En la lista desplegable, buscar el empleado al cual se le asignará la imputación presupuestal y oprimir doble click sobre él:

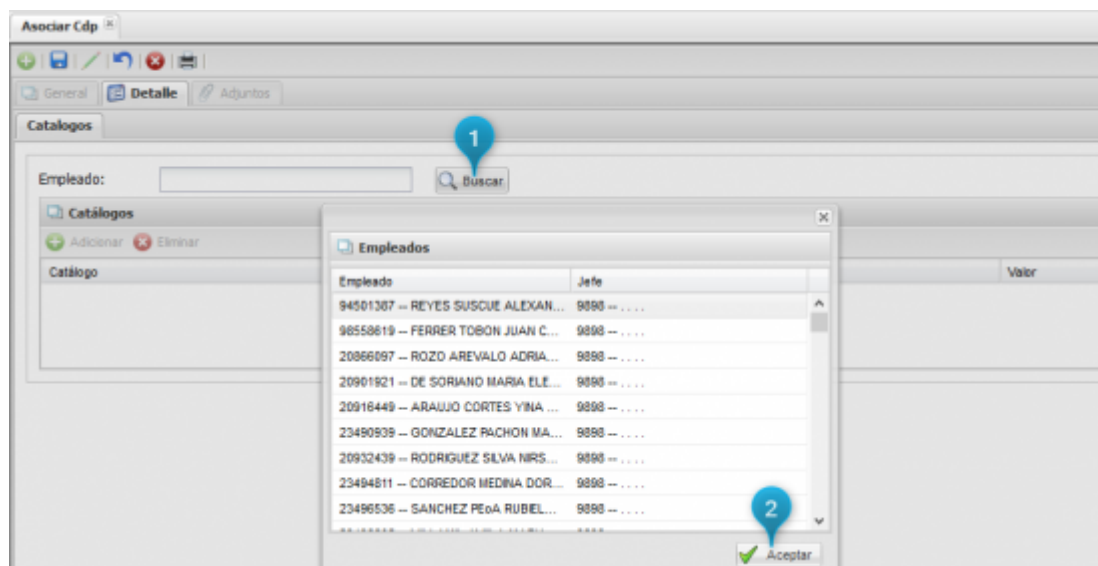

[←Volver atrás](#)

From: <http://wiki.adacsc.co/> - Wiki

Permanent link: <http://wiki.adacsc.co/doku.php?id=ada:sicoferp:bpp:viaticos:maestros:asociarcdp&rev=1537468990>

Last update: 2018/09/20 18:43

