

Cargas Masivas

Se debe ingresar al componente de cargas masivas (la ubicación puede varias) El sistema mostrará una lista con las cargas realizadas, dónde se muestra la carga, la descripción, el usuario y la fecha de carga.

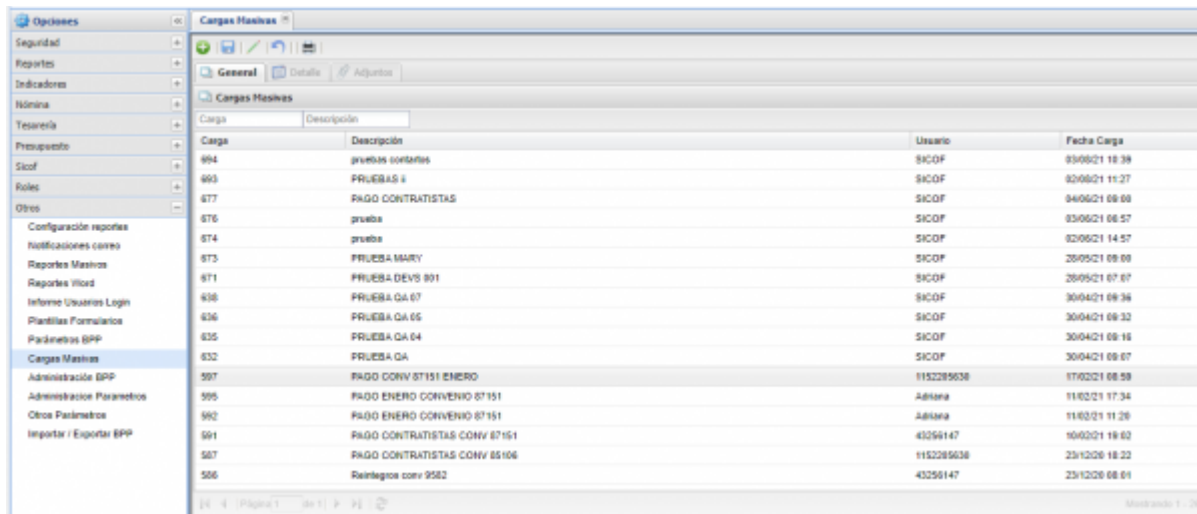

Carga	Descripción	Usuario	Fecha Carga
694	PRUEBAS CONTRATAS	SICOF	03/08/21 10:38
693	PRUEBAS II	SICOF	02/08/21 11:27
677	PAGO CONTRATISTAS	SICOF	04/08/21 08:00
676	prueba	SICOF	03/08/21 08:57
674	prueba	SICOF	02/08/21 14:57
673	PRUEBA MARY	SICOF	26/05/21 09:00
671	PRUEBA DEVS 901	SICOF	26/05/21 07:07
638	PRUEBA QA 67	SICOF	30/04/21 09:36
636	PRUEBA QA 66	SICOF	30/04/21 08:32
635	PRUEBA QA 64	SICOF	30/04/21 08:18
632	PRUEBA QA	SICOF	30/04/21 08:07
597	PAGO CONV 87151 ENERO	1152285638	17/02/21 08:59
595	PAGO ENERO CONVENIO 87151	Adriana	11/02/21 17:34
592	PAGO ENERO CONVENIO 87151	Adriana	11/02/21 11:28
591	PAGO CONTRATISTAS CONV 87151	43256147	10/02/21 19:02
587	PAGO CONTRATISTAS CONV 85106	1152285638	23/12/20 18:22
506	Reintegros conv 9582	43256147	23/12/20 08:04

Para ver el detalle de una carga realizada damos doble click sobre el registro de la lista que queremos consultar y así podemos visualizar el encabezado

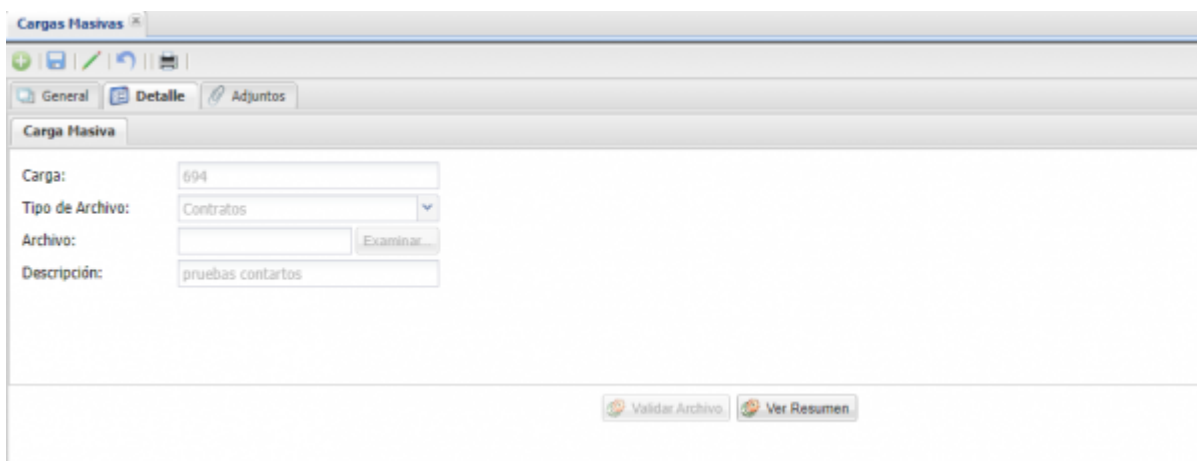

Cargas Masivas

General | **Detalle** | Adjuntos

Carga Masiva

Carga: 694

Tipo de Archivo: Contratos

Archivo: Examinar...

Descripción: pruebas contartos

Validar Archivo | Ver Resumen

Si queremos visualizar el detalle de la carga damos click en el botón Ver Resumen y el sistema descargará un archivo excel que contiene tal información. (ver resumen excel)

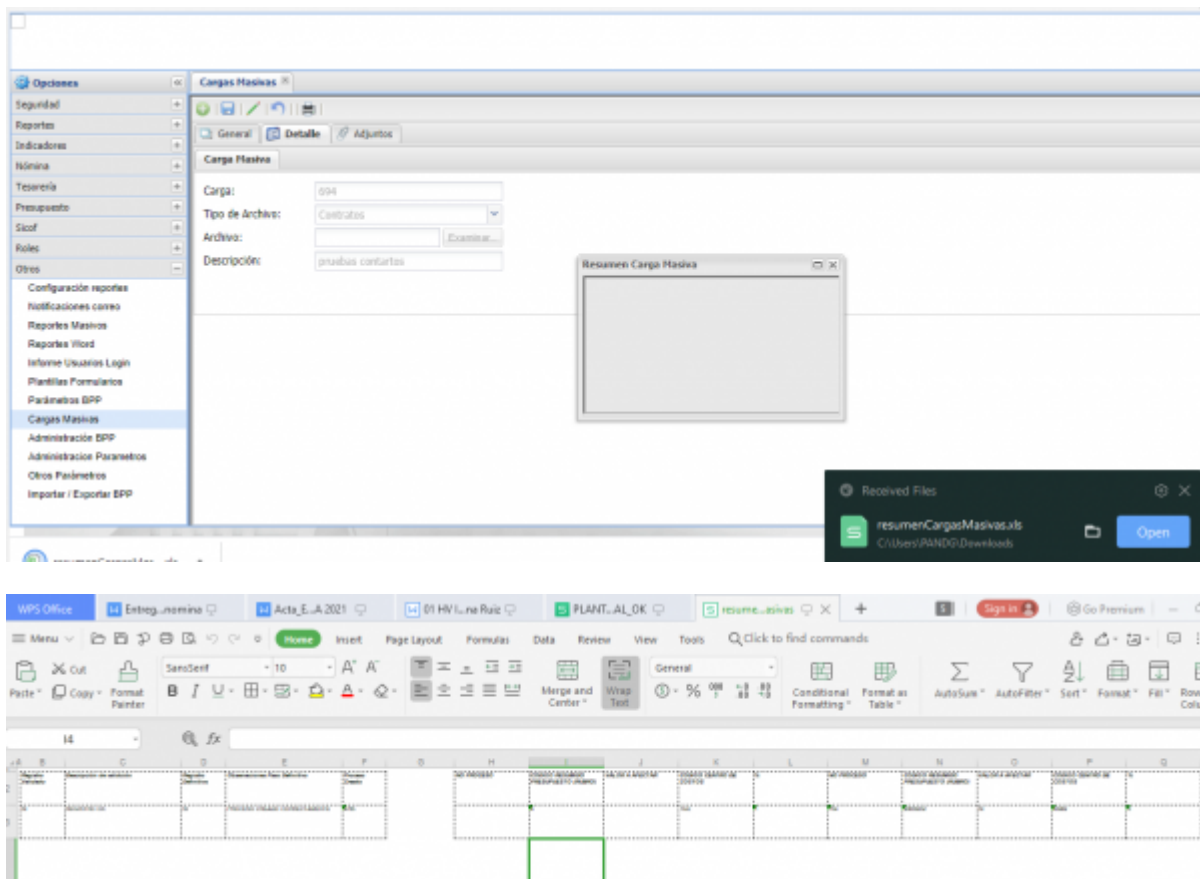

Para realizar una carga nueva damos click en nuevo, seleccionamos tipo de archivo (tipo de carga), buscamos el archivo a cargar, digitamos una descripción y damos click en Validar Archivo.

El sistema validará la estructura y la información del archivo según el tipo (ver tipos de cargas)

En ver resumen podemos ver el resultado de las validaciones y en caso de que todo esté ok damos click en el menú en el botón guardar.

Resumen Excel

Según el tipo de carga, variará la información del resumen:

Para carga masiva de contratos el resumen contiene:

- Registro Validado
- Descripción de validación
- Registro Definitivo
- Observaciones Paso Definitivo
- Proceso Creado
- NO PROCESO
- CODIGO RESUMIDO PRESUPUESTO (RUBRO)
- VALOR A AFECTAR
- CODIGO CENTRO DE COSTOS
- %
- CONSECUTIVO DISPONIBILIDAD PRESUPUESTAL
- IDENTIFICACIÓN DEL CONTRATISTA
- ADJUDICADO SI/NO
- FECHA RESOLUCION ADJUDICACION

- VALOR DEL CONTRATO
- FECHA INICIO DEL CONTRATO
- FECHA TERMINACION
- NUMERO DE CONTRATO
- FECHA SUSCRIPCION CONTRATO
- FECHA ACTA DE INICIO
- NO. ACTA DE INICIO
- CODIGO COMPROMISO PRESUPUESTAL

Tipos de cargas

Contratos

* NO PROCESO

- CODIGO RESUMIDO PRESUPUESTO (RUBRO)
- VALOR A AFECTAR
- CODIGO CENTRO DE COSTOS
- %
- CONSECUTIVO DISPONIBILIDAD PRESUPUESTAL
- IDENTIFICACIÓN DEL CONTRATISTA
- ADJUDICADO SI/NO
- FECHA RESOLUCION ADJUDICACION
- VALOR DEL CONTRATO
- FECHA INICIO DEL CONTRATO
- FECHA TERMINACION
- NUMERO DE CONTRATO
- FECHA SUSCRIPCION CONTRATO
- FECHA ACTA DE INICIO
- NO. ACTA DE INICIO
- CODIGO COMPROMISO PRESUPUESTAL

[←Volver atrás](#)

From:
<http://wiki.adacsc.co/> - Wiki

Permanent link:
<http://wiki.adacsc.co/doku.php?id=ada:sicoferp:bpp:administracion:formulariosadministracion:cargasmasivas&rev=1628270356>

Last update: 2021/08/06 17:19

