

FALLA:(No Genera Egreso para entidad)**ruta: (Módulo de nómina/Configuración/Conceptos)**

Para solucionar este error de parametrización en el módulo, se debe desmarcar la casilla: (Concepto Solo Causación) como se muestra en la siguiente imagen:

**FALLA: (No despliega el período en la opción de novedades)****ruta: (Módulo de nómina/novedades/novedades/nuevo)**

Para solucionar este error de parametrización en el módulo, se debe ingresar al administrador del sistema/tipos de liquidación y registrarlos en el campo "Días liq." el período de la nomina (15 ó 30), como se muestra en la siguiente imagen:

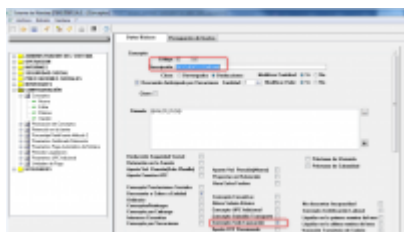
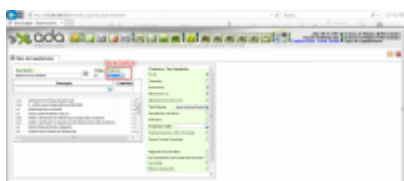

From:

<http://wiki.adacsc.co/> - Wiki

Permanent link:

<http://wiki.adacsc.co/doku.php?id=ada:mesadeayuda:tips&rev=1564671043>

Last update: 2019/08/01 14:50

