

<WRAP box>

Versión Web: Appeon

En esta sección se describe el proceso de generación de despliegues en ambiente web por medio de la tecnología Appeon. ¹⁾ ²⁾ </WRAP>

¿Que es Appeon?

Es una tecnología que permite publicar los desarrollos de powerbuilder en la web, sin tanto esfuerzo. Es la herramienta que utiliza la compañía actualmente para publicar el ERP en la web.

Como generar un despliegue

NOTA IMPORTANTE: Cada grupo de desarrollo del área de **Fábrica PowerBuilder** debe disponer de un equipo PC en el cuál se puedan generar los despliegues, este equipo será configurado por el área de TI. ³⁾

Pasos previos

Antes de generar un despliegue web asegurese de realizar las siguientes actividades:

- Confirmar los cambios (**Commit**) en el directorio del equipo donde realiza la modificación de código fuente (equipo desarrollador).
- Actualizar los cambios (**Revert y Update**) en el equipo que utilizará para desplegar.
- Verificar que exista una conexión de base datos Oracle activa.
- Verificar que exista el repositorio de imagenes que utilizará como recurso en el despliegue y que este tenga permisos de lectura.
- Verificar que no existe un proceso en ejecución.
- Verificar que el equipo que utilizará para desplegar tiene acceso al servidor web donde alojará el despliegue.
- Verificar que en el equipo que utilizará para desplegar exista una copia de la librería **pb2xls.dll** ⁴⁾
- Verificar que no exista un despliegue en proceso.

Ingreso a la herramienta

Existen 2 modos de ingresar a Appeon los cuales se describen a continuación:

Panel de Herramienta Externo

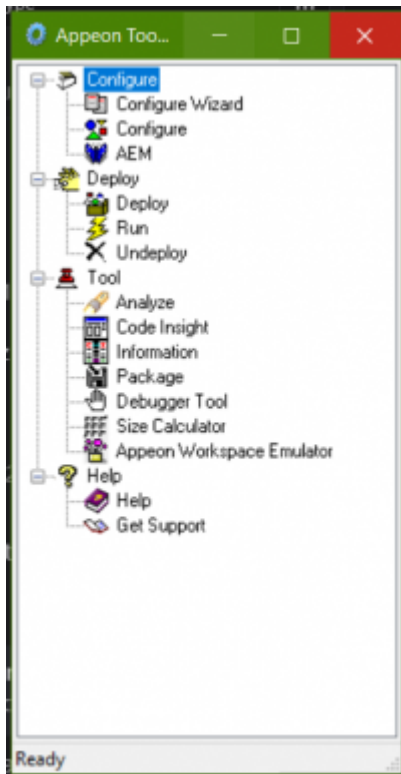

También conocida como **Appeon Toolset** es un panel que contiene las opciones que podemos realizar con Appeon se encuentra ubicada en el directorio raíz de la instalación del Appeon en el equipo que genera los despliegues

Panel de Herramienta Interno

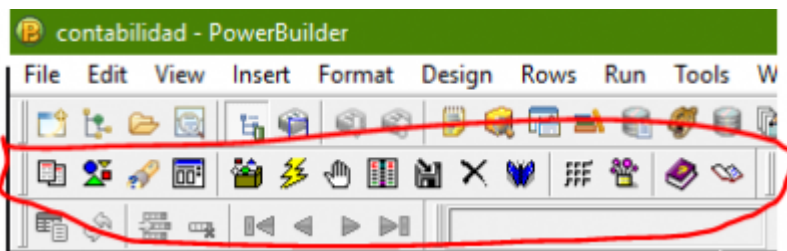

Cumple la misma funcionalidad que el **Appeon Toolset** sin embargo tiene la ventaja de estar integrada al IDE de Powerbuilder.

Configuración del despliegue

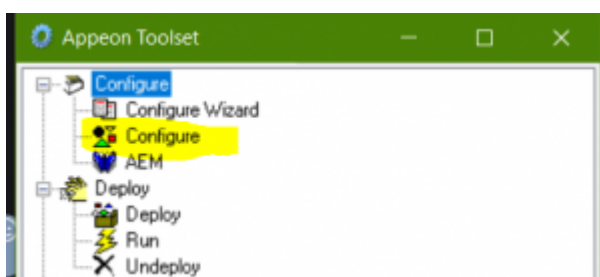

Para la configuración del despliegue solo necesitamos utilizar la opción **Configure**

Generación del despliegue

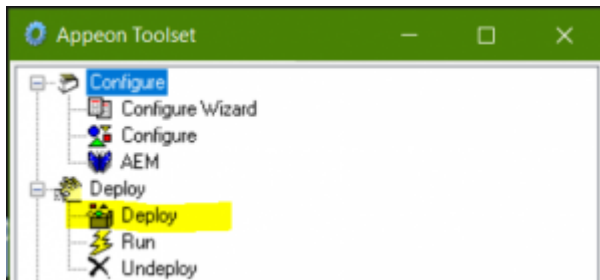

Para la generación del despliegue solo necesitamos utilizar la opción **Configure**

1)

<http://latam.appeon.com/>

2)

<https://www.appeon.com/news/appeon-powerbuilder-2013-r2-released.html>

3)

Para más información consulte con el desarrollador líder ó con el Gerente del Módulo.

4)

Este recurso se encuentra en el repositorio principal en la url:

<http://adacsc.co:1443/svn/repository/ADA/SICOF/pb2xls.dll>

From:

<http://wiki.adacsc.co/> - Wiki

Permanent link:

<http://wiki.adacsc.co/doku.php?id=ada:howto:sicoferp:pb:despliegues:webappeon&rev=1733778550>

Last update: 2024/12/09 21:09

