

Pago Automático Nómina

En esta opción se realiza el proceso de la generación de pago automático de las nóminas previamente liquidadas, dicho proceso genera los documentos de contabilidad, presupuesto y tesorería, tales como Disponibilidades, Compromisos, Documento de Causación, Orden de Pago, Remisión y Comprobante de Egreso; con estos documentos generados se hace la afectación presupuestal y contable.

La opción se conforma por las siguientes pestañas:

Pestaña: Pago Automático

- En esta se encuentra un listado las nóminas que están en estado Borrador y a las cuales se les puede realizar el pago automático. Se debe seleccionar una nomina de la lista para permitir generar el pago y ver la información de las pestañas siguientes.

Número	Nómina	Fecha	Valor
12390	LIQUIDACION DEFINITIVA CATEDRA 2	30/05/2018	\$8,746,776.00
12391	NOMINA CATEDRA 1	30/05/2018	\$1,822,992.00
12409	NOMINA GENERAL OCASIONAL	15/02/2018	\$2,618,354.00
12410	NOMINA GENERAL OCASIONAL	28/02/2018	\$2,313,068.00
12414	NOMINA CATEDRA GRAL	30/05/2018	\$2,734,488.00
12415	NOMINA ADMINISTRATIVA	15/06/2018	\$2,885,240.00
12416	NOMINA ADMINISTRATIVA	30/06/2018	\$2,885,240.00
12420	NOMINA ADMINISTRATIVA	15/06/2018	\$970,176.00
12423	NOMINA ADMINISTRATIVA	15/06/2018	\$2,885,239.00
12424	NOMINA ADMINISTRATIVA	30/06/2018	\$2,885,240.00
12425	NOMINA ADMINISTRATIVA	15/07/2018	\$2,885,240.00
12426	NOMINA ADMINISTRATIVA	15/02/2018	\$4,362,763.00
12427	NOMINA ADMINISTRATIVA	30/01/2018	\$2,999,460.00
12428	NOMINA ADMINISTRATIVA	15/09/2018	\$1,525,802.00
12429	NOMINA ADMINISTRATIVA	28/02/2018	\$2,540,586.00

- Resumen: Cuando se esté ejecutando el proceso de pago automático se podrá visualizar una traza de mensajes para la validación de la generación de los documentos del proceso.

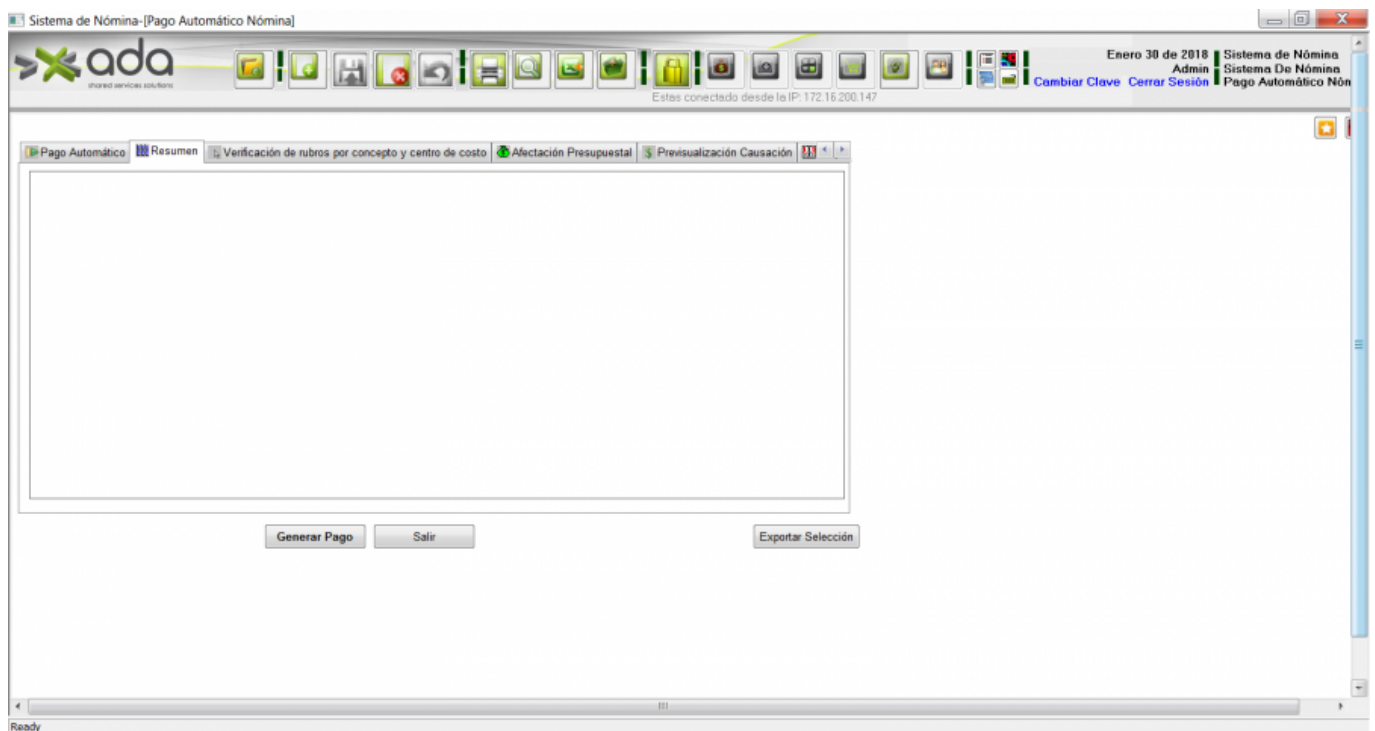

- Verificación de rubros por concepto y centro de costos: Se pueden ver los rubros y el valor que será afectado presupuestalmente, se muestra también la relación que tienen con los conceptos y centros de costos. Se puede identificar si existe una relación faltante entre estos datos, o si el valor no corresponde.

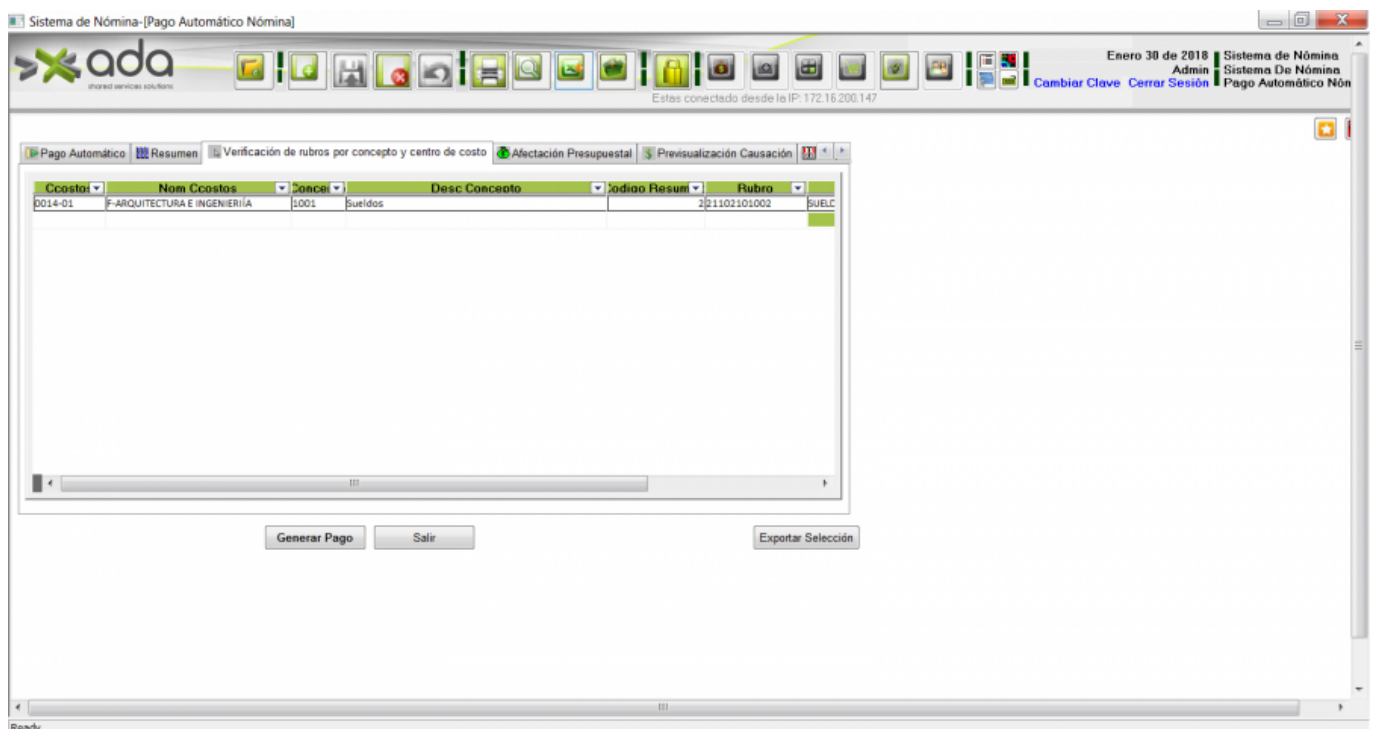

- Afectación presupuestal: Se puede validar el rubro que se va a afectar y si tiene saldo disponible para ejecutar la afectación presupuestal.

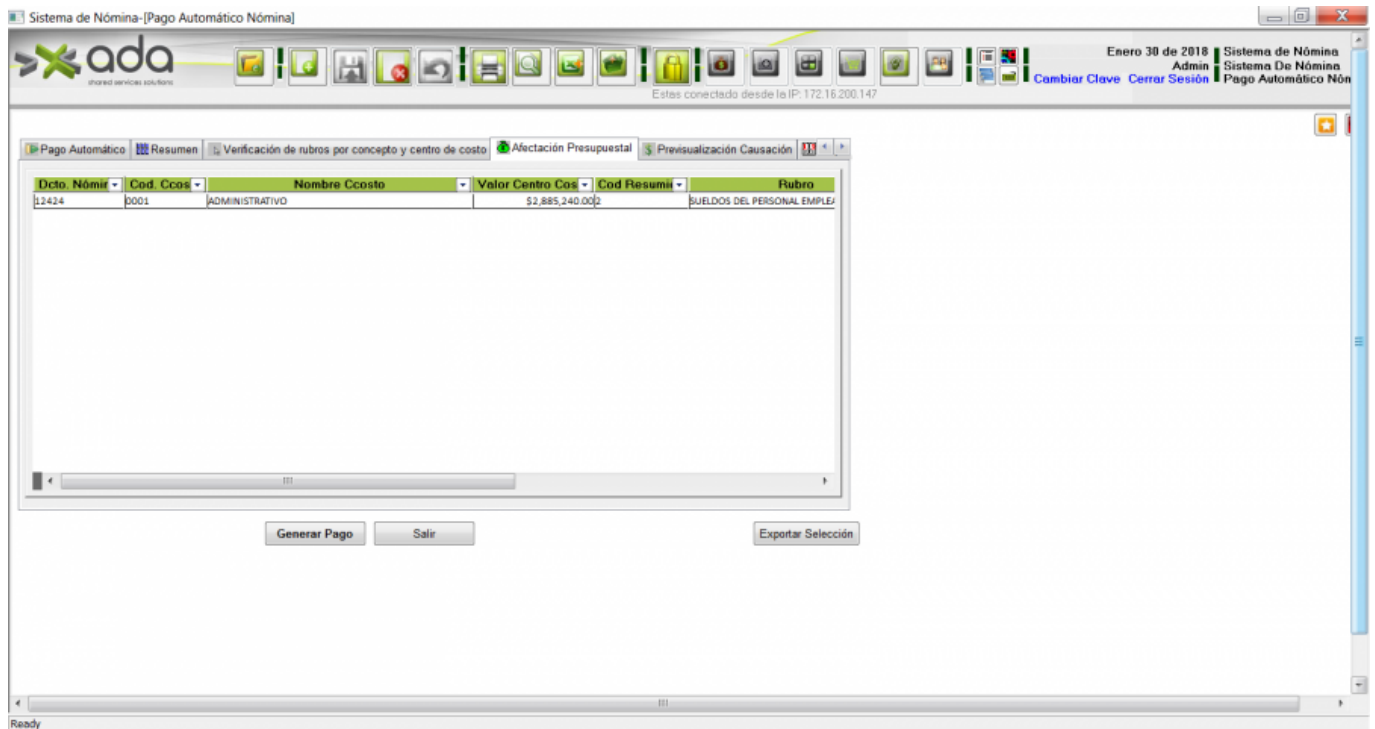

- Previsualización causación: Esta pestaña no es funcional.

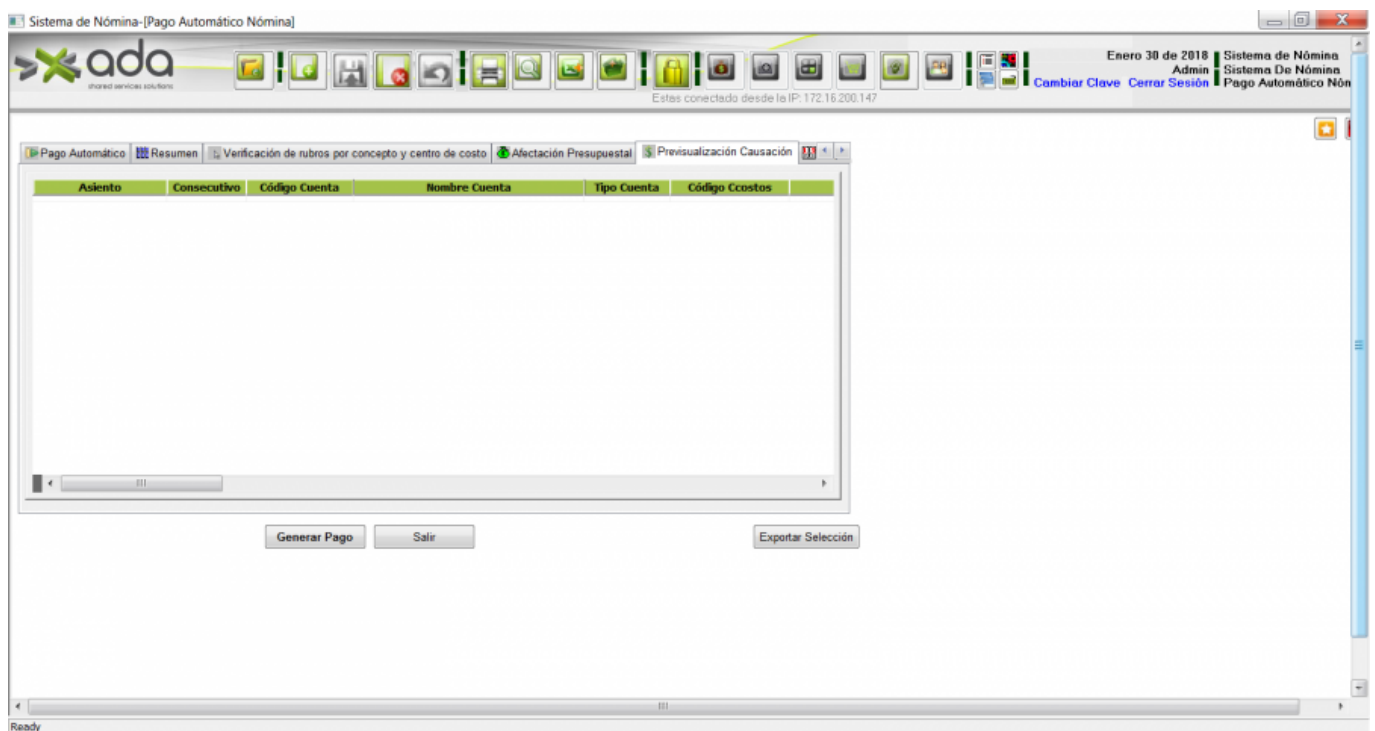

- Empleados causación presupuesto: Se muestra el listado de los empleados que están en la nómina seleccionada.

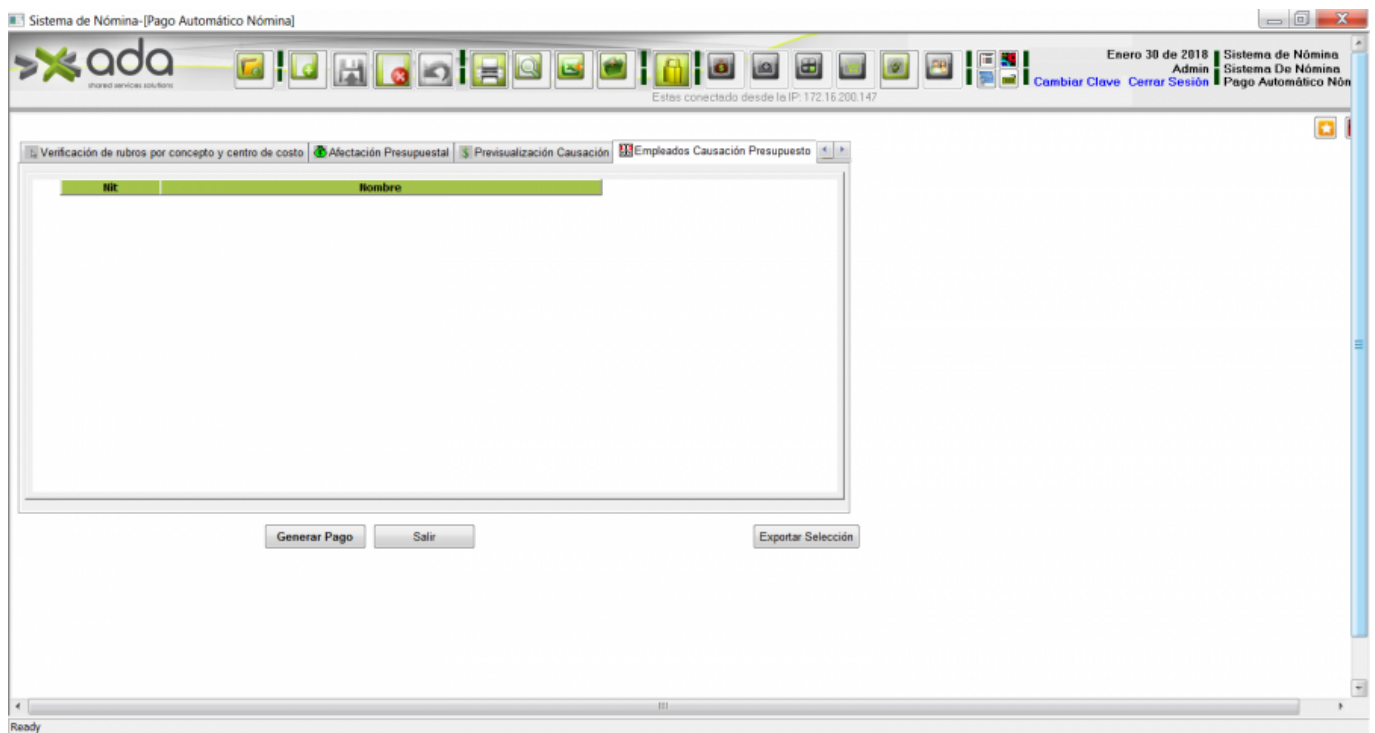

- Afectación PAC: Se puede verificar la afectación del PAC (Plan Anual de Caja) para cada rubro.

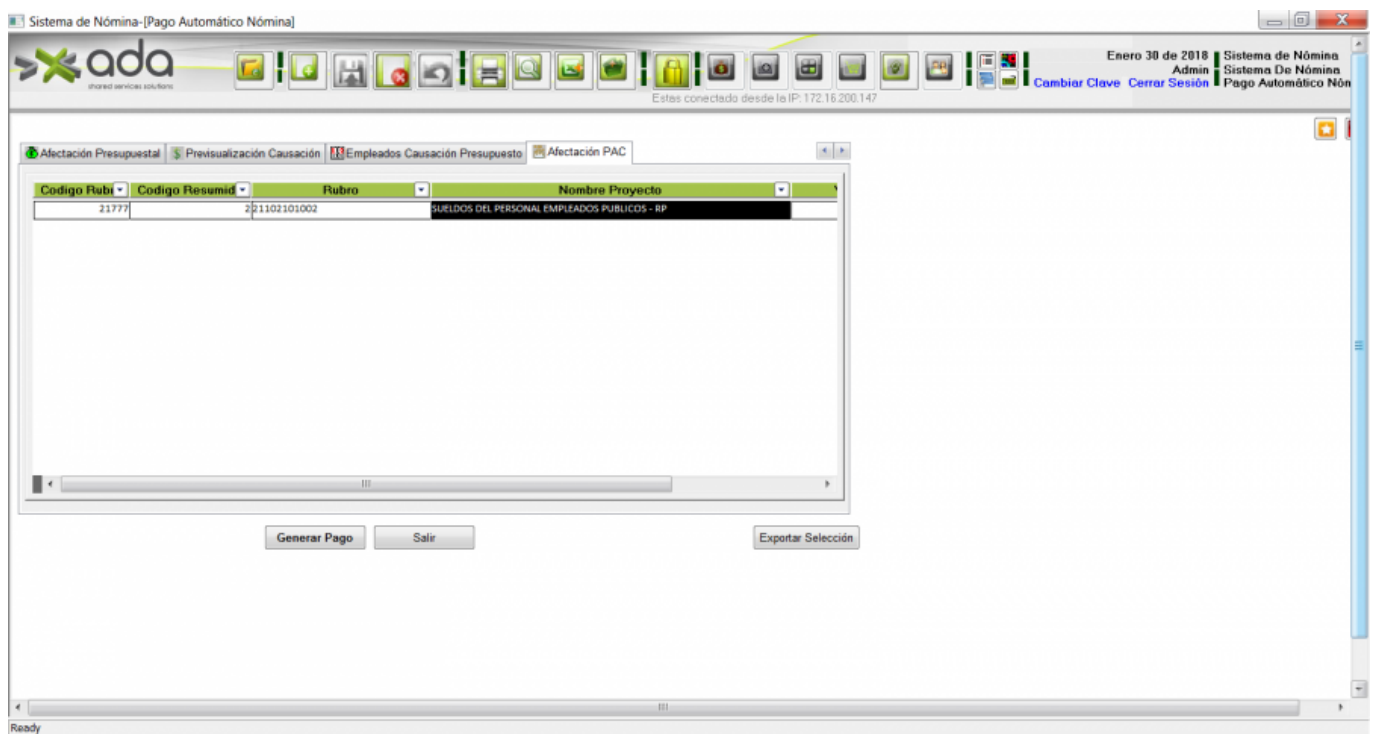

←Volver atrás

From:
<http://wiki.adacsc.co/> - Wiki

Permanent link:
<http://wiki.adacsc.co/doku.php?id=ada:sicoferp:gestionhumana:nomina:operacion:pagoautomatico&rev=1620925004>

Last update: 2021/05/13 16:56

