Imprimir cheques

En esta sección se permite girar y consignar los CE

En la siguiente pantalla se visualizan los CE aprobados que se pueden enviar a girar o consignar.

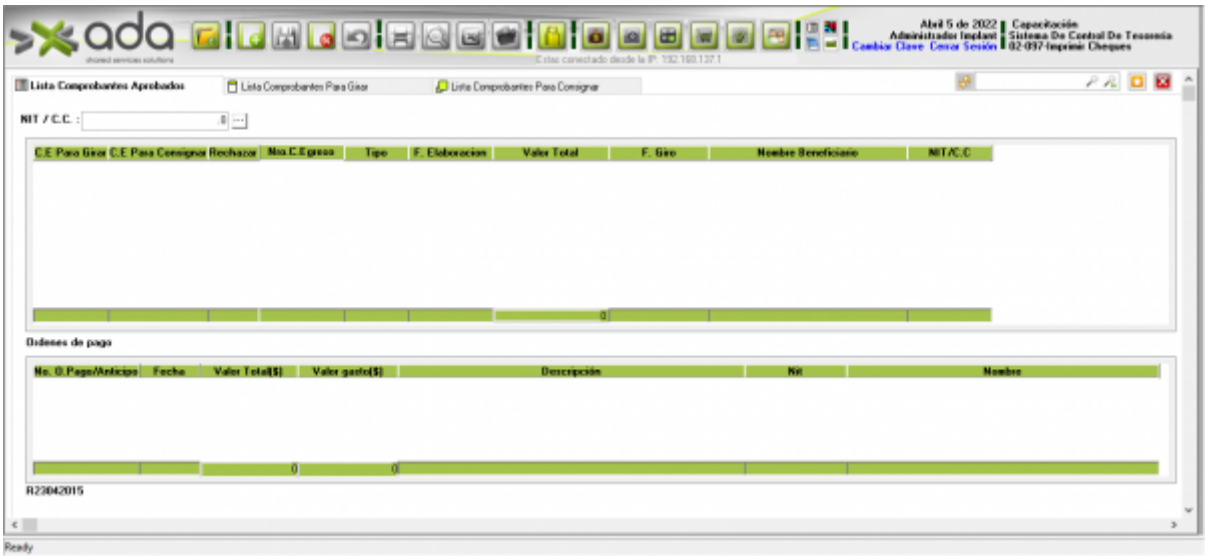

En la siguiente pantalla se encuentra la lista de CE para girar

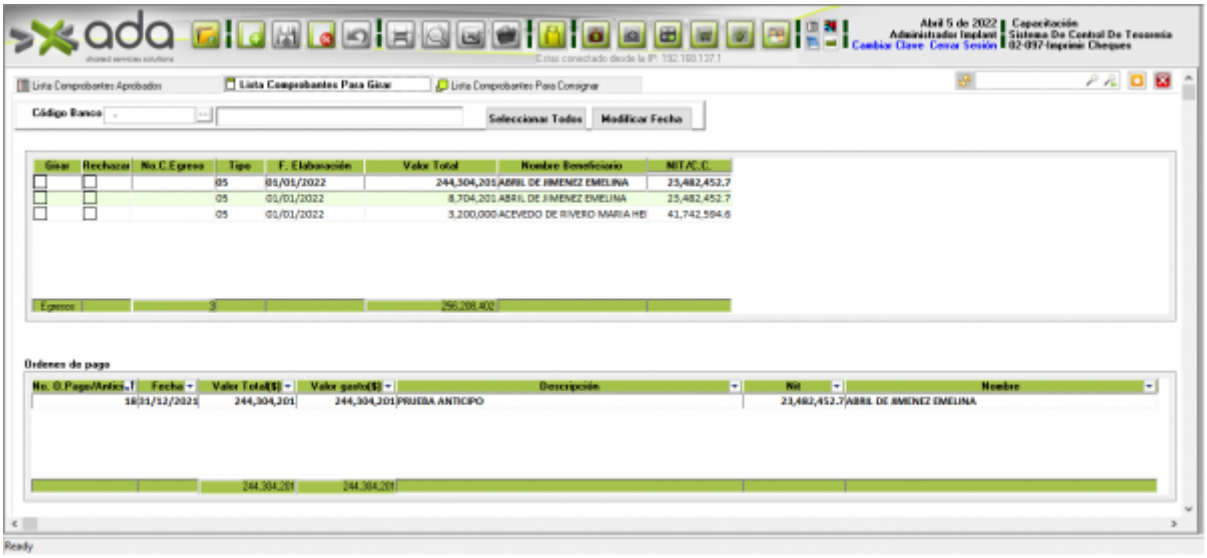

En la siguiente pantalla se encuentra la lista de CE para consignar

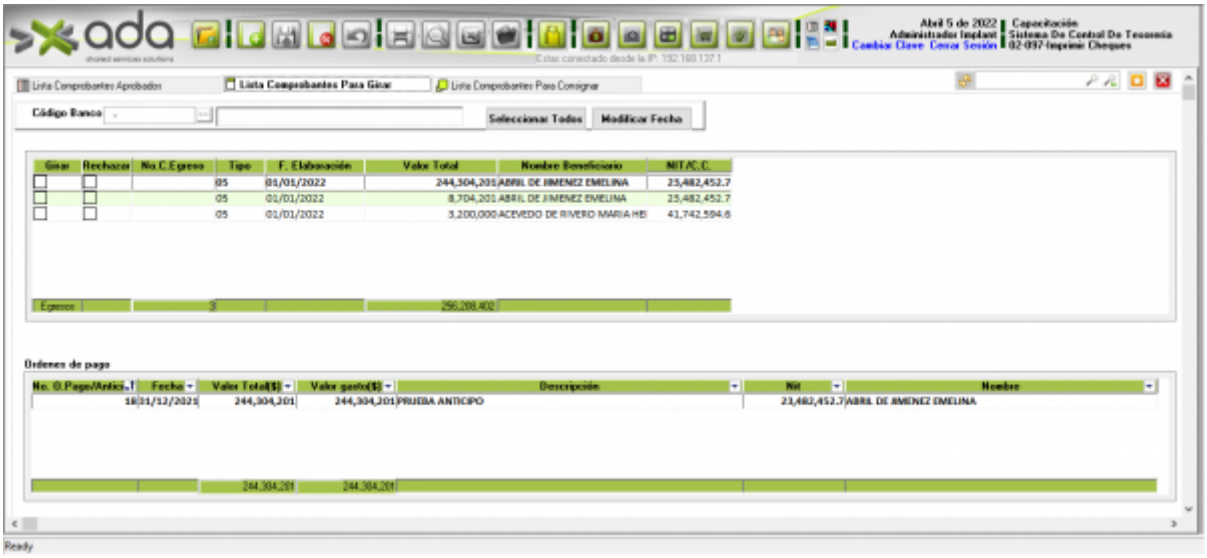

From:
http://wiki.adacsc.co/ - **Wiki**

Permanent link:
http://wiki.adacsc.co/doku.php?id=ada:sicoferp:financiero:tesoreria:bancos:imprimircheques&rev=1654728251

Last update: **2022/06/08 22:44**