Registro y Parametrización de Formatos

En esta opción se realiza el proceso de parametrización de los formatos con las cuentas que se incluirán en la generación. Esta ventana presenta la información del documento en pestañas que a continuación serán descritas.

Pestaña Literales

En esta pesña se listan los literales (formatos) generados.

Pestaña Conceptos

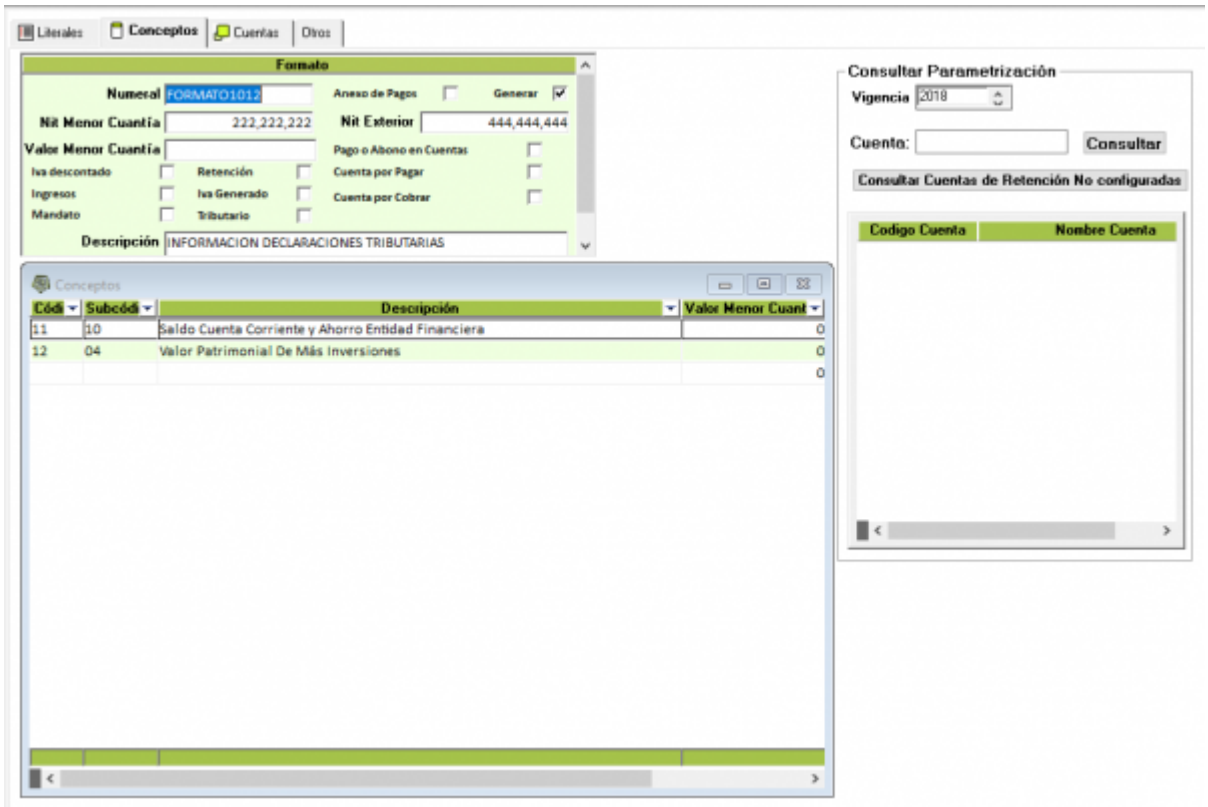

En pestaña se configura el encabezado del literal (formato) y se adicionan los conceptos de agrupación de cuentas.

Pestaña Cuentas

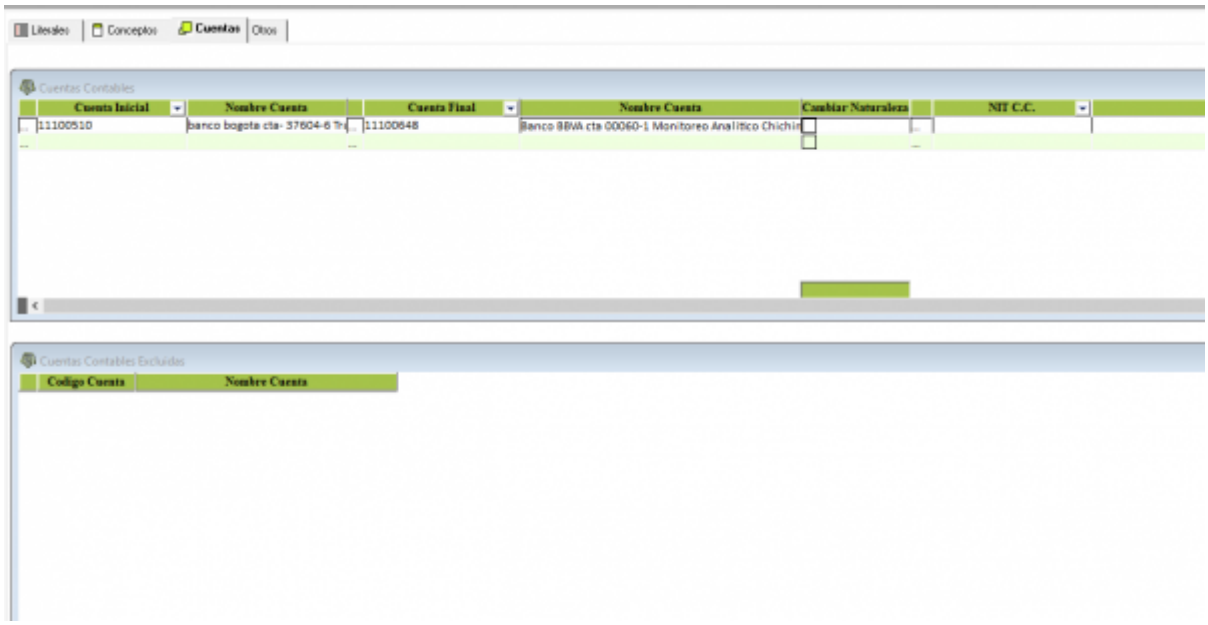

En pestaña se ingresan las cuentas que serán agrupadas al concepto seleccionado en la pestaña anterior (Conceptos) tambien se pueden excluir cuentas de los rangos seleccionados.

Notas

- Las propiedades del literal pueden afectar los rangos de inclusión y exclusión de cuentas ya que depende de las propiedades de configuración. (Ejemplo: la Propiedad Tributario solo permite la selección de cuentas contables de bancos).

From:
http://wiki.adacsc.co/ - **Wiki**

Permanent link:
http://wiki.adacsc.co/doku.php?id=ada:sicoferp:financiero:contabilidad:mediosmagneticos:registroyparametrizaciiondeformatos&rev=1530802433

Last update: **2018/07/05 14:53**