Parámetros del Sistema

En la ventana de parámetros se puede adicionar las unidades de medidas que manejarán los elementos o artículos involucrados en el movimiento diario del almacén. Adicionalmente puede determinar algunas clases de activos que pueden facilitar la clasificación de los bienes Muebles e inmuebles de su organización, también puede manipular la fecha, el salario mínimo, Valor del IVA, nombre de la dependencia, datos de la empresa, integración con Contabilidad, reinicio de consecutivos nueva vigencia y configuración de los topes para la depreciación de activos menor cuantía.

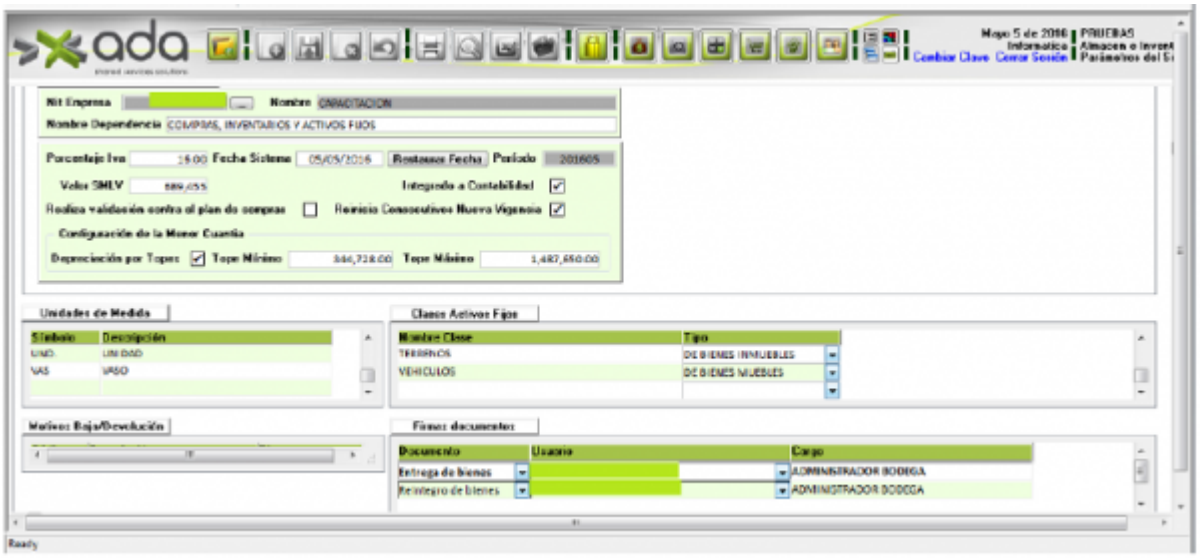

Periodo: Año y mes en el que se está trabajando en el sistema.

Integrado a Contabilidad: Se marca cuando los movimientos del módulo de Compras se van a reflejar en el módulo de Contabilidad.

Reinicia Consecutivos: Se marca cuando se quiere que el sistema reinicie el consecutivo de los documentos que genera el módulo cuando comienza la vigencia.

Configuración de Menor Cuantía: Se configura cuando se va a realizar depreciación de menor cuantía por topes.

Tope mínimo: Valor de medio salario mínimo vigente.

Tope máximo: Corresponde al valor en pesos de 50 UVT de la vigencia.

From:
http://wiki.adacsc.co/ - **Wiki**

Permanent link:
http://wiki.adacsc.co/doku.php?id=ada:sicoferp:compras:parametros_del_sistema&rev=1559315641

Last update: **2019/05/31 15:14**