Cuentas Contables por Grupo

En este maestro se configura las diferentes cuentas contables por cada grupo según la clasificación que establezca la entidad.

Los datos a ingresar son los siguientes:

Exportar los datos de la configuración de las cuentas contables. Dar click en exportar

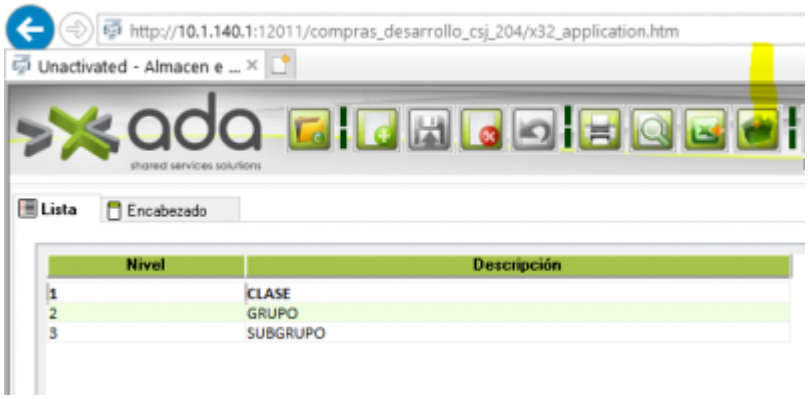

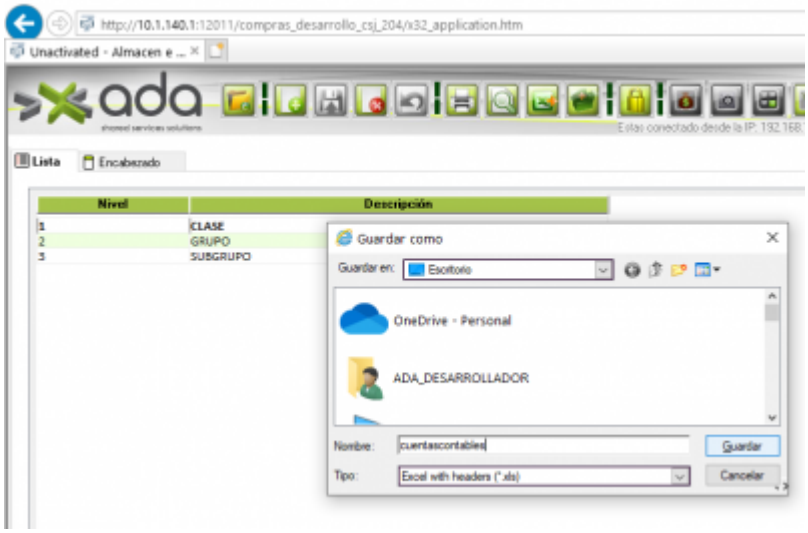

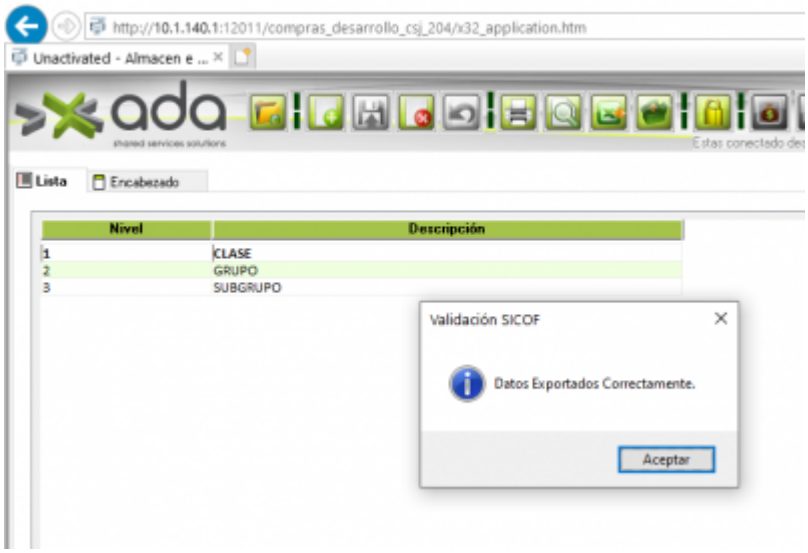

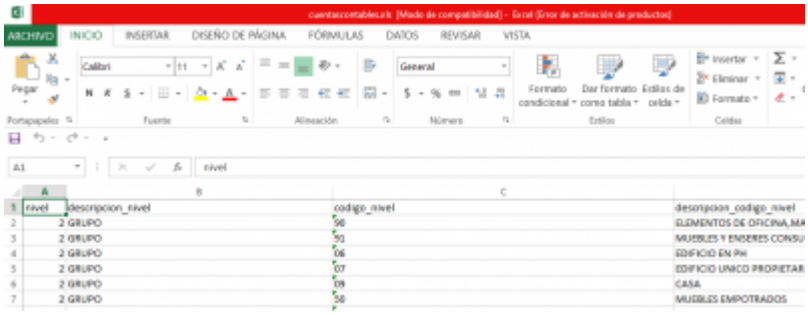

Los campos que se exportan del reporte son: nivel

descripcion_nivel

codigo_nivel

descripcion_codigo_nivel

plan_contable

cuenta_activo

nombre_cuenta_activo

cuenta_deprecia

nombre_cuenta_deprecia

cuenta_ajuste

nombre_cuenta_ajuste

From:
http://wiki.adacsc.co/ - **Wiki**

Permanent link:
http://wiki.adacsc.co/doku.php?id=ada:sicoferp:compras:cuentas_contables_por_grupo&rev=1650392623

Last update: **2022/04/19 18:23**