Cuentas Contables por Grupo

En este maestro se configura las diferentes cuentas contables por cada grupo según la clasificación que establezca la entidad.

Los datos a ingresar son los siguientes:

Exportar los datos de la configuración de las cuentas contables. Dar click en exportar

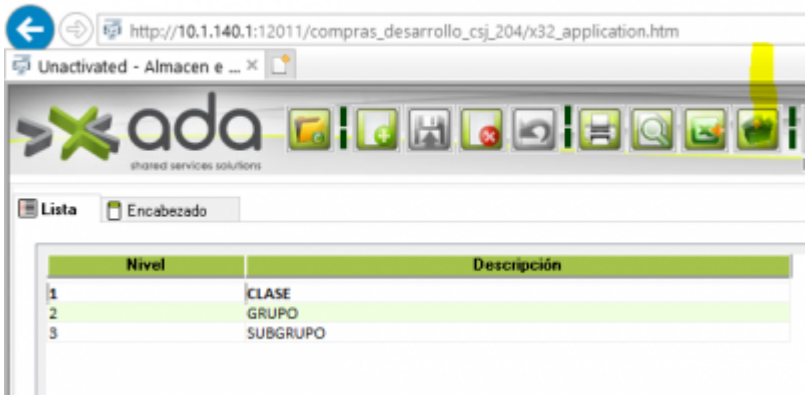

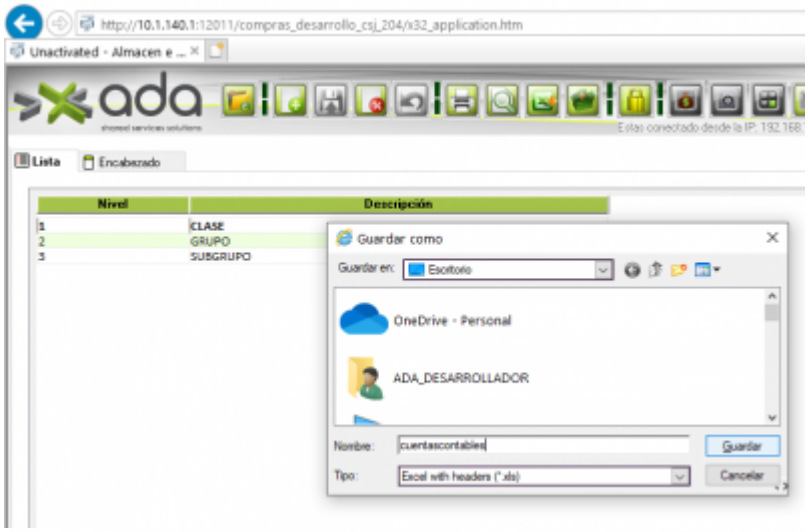

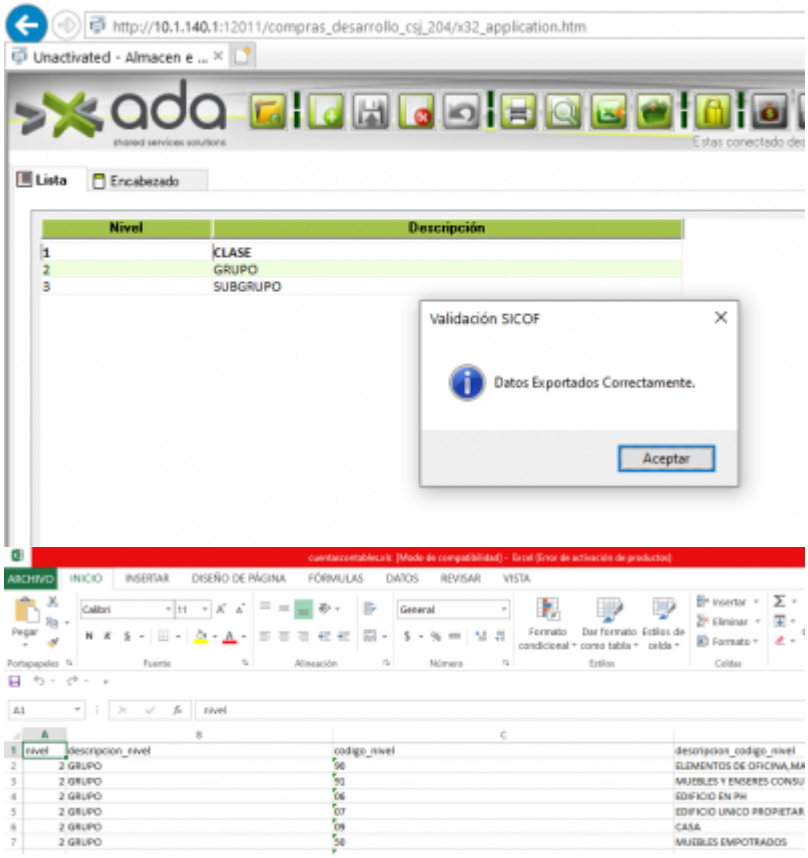

From:
http://wiki.adacsc.co/ - **Wiki**

Permanent link:
http://wiki.adacsc.co/doku.php?id=ada:sicoferp:compras:cuentas_contables_por_grupo&rev=1650388669

Last update: **2022/04/19 17:17**