Reporte Cartera

Este reporte muestra los bienes que tiene un funcionario asignados. Por defecto se tiene el chulo de todos los Funcionarios pero se puede generar para un solo funcionario. Los parámetros para ejecutar el reporte son: Seleccionar un período y seleccionar un funcionario:

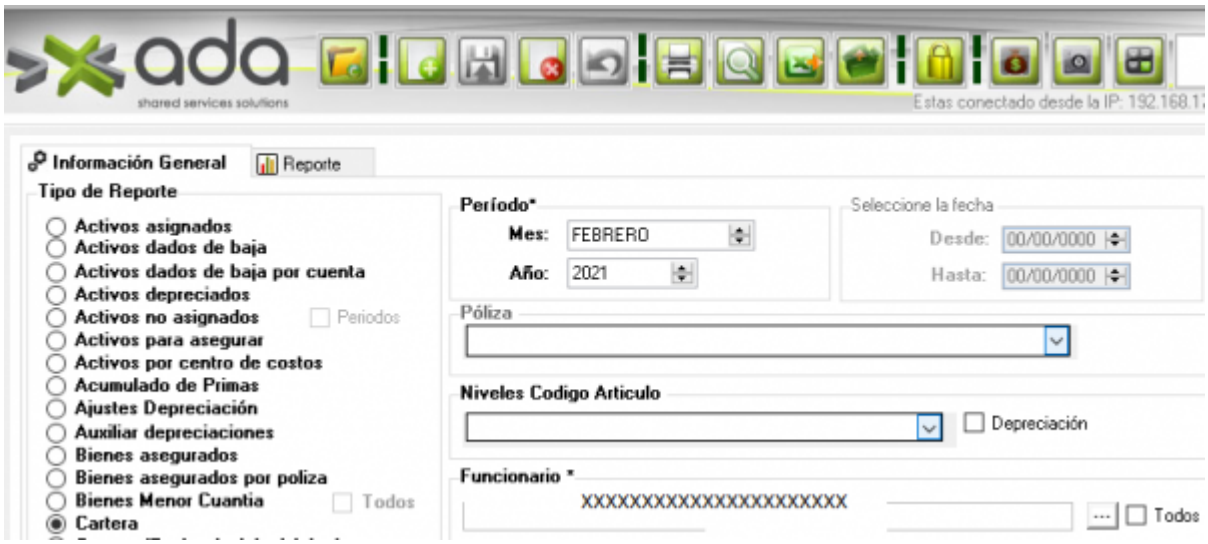

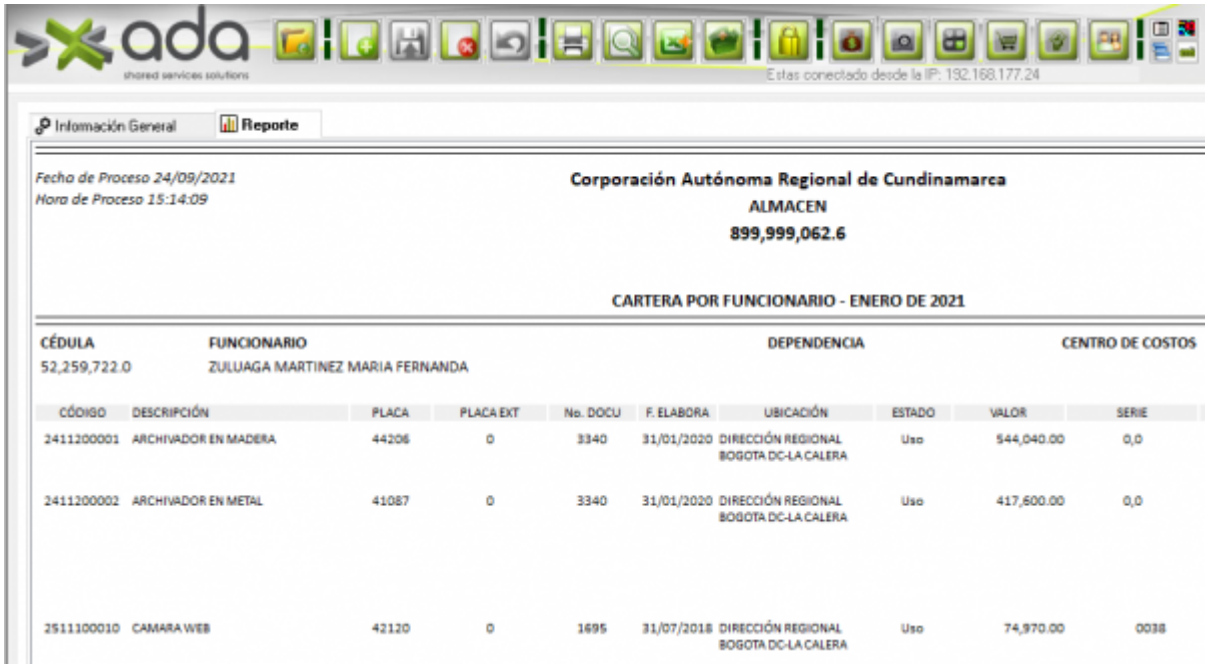

Si el funcionario para el periodo que se genera no tiene ya bienes asignados o no se le han asignado ningún bien sale el siguiente reporte de Paz y Salvo. (Si se tiene la constante en sicof.m_constantes 'REPORTE_PAZYSALVO_CARTERA' en Aplica = 'N', sino sale el reporte que se tenga configurado en esta constante).

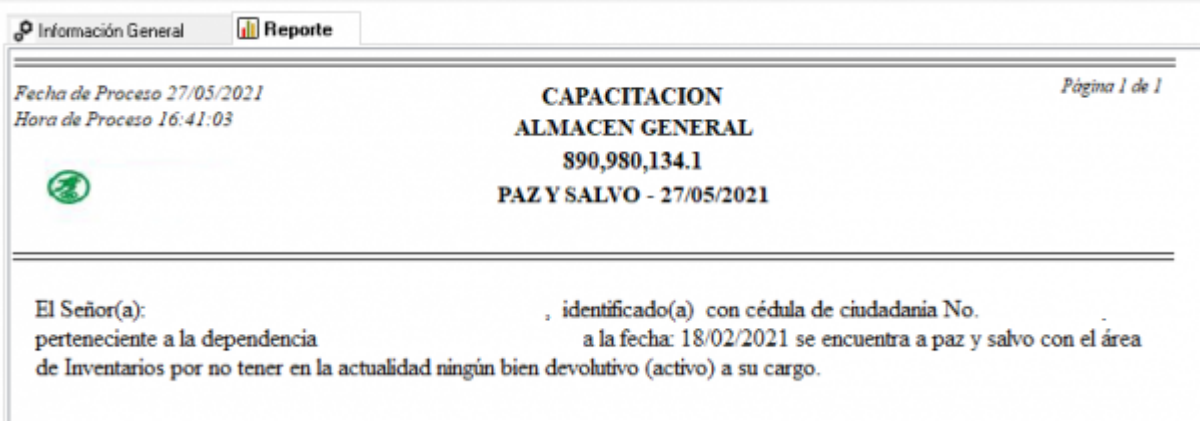

Información General | Reporte

Fecha de Proceso 27/05/2021
Hora de Proceso 16:41:03

Página 1 de 1

CAPACITACION
ALMACEN GENERAL
890,980,134.1
PAZ Y SALVO - 27/05/2021

El Señor(a): , identificado(a) con cédula de ciudadania No. .
perteneciente a la dependencia a la fecha: 18/02/2021 se encuentra a paz y salvo con el área de Inventarios por no tener en la actualidad ningún bien devolutivo (activo) a su cargo.

Si se ejecuta el reporte para un periodo superior al periodo actual el sistema muestra mensaje indicando que para los parámetros no existe información.

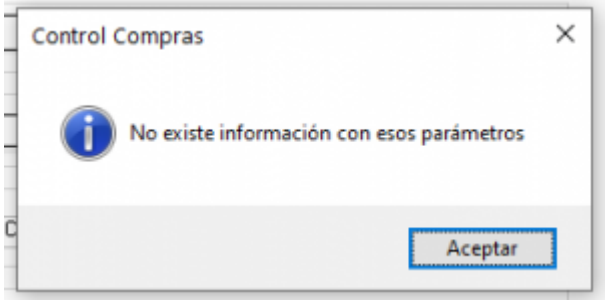

Exportar Archivo excell

Dar click en botón Exportar

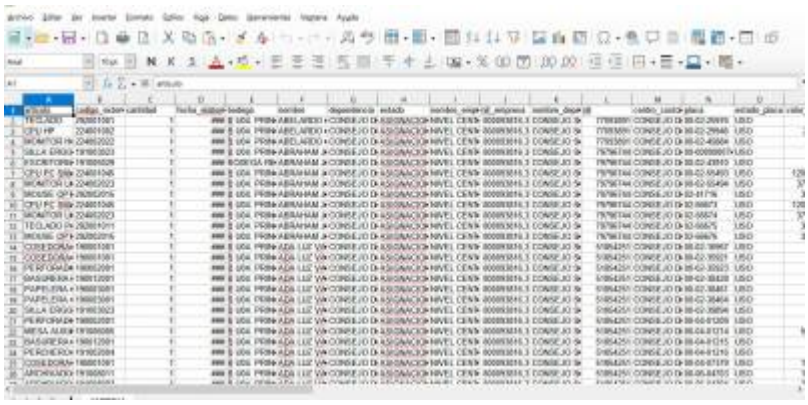

exportar Archivo en PDF

Dar click en botón Imprimir

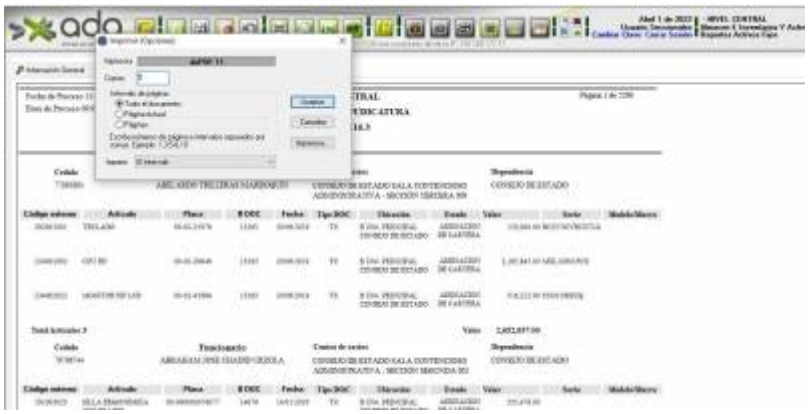

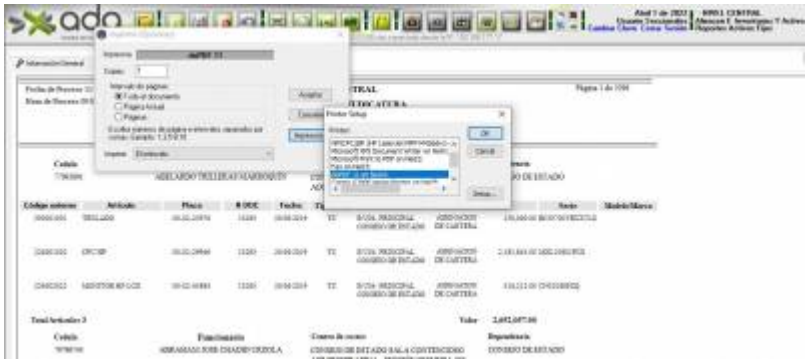

PASSWORD-PROTECT THIS PDF
Buy doPDF Premium and you can encrypt your PDF files.
ONLY $10

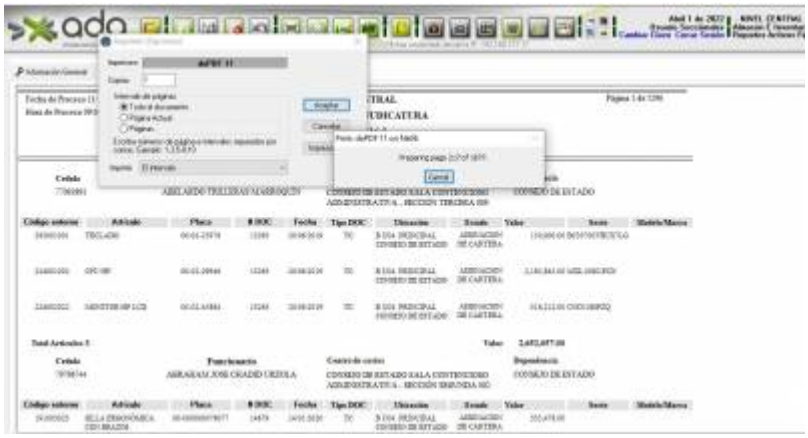

NIVEL CENTRAL

CONSEJO SUPERIOR DE LA JUDICATURA

CARTERA GENERAL POR FUNCIONARIO - DICIEMBRE DE 2020

From:
http://wiki.adacsc.co/ - **Wiki**

Permanent link:
http://wiki.adacsc.co/doku.php?id=ada:sicoferp:compras:cartera

Last update: **2022/10/11 14:44**