Registro Pagos

Este panel permite llevar el registro y control de los pagos realizados a los beneficiarios incluidos en los procesos catalogados como “SUMAS DE DINERO CON OCASIÓN DE LA LEY 1653”

En esta pantalla se visualizan los procesos catalogados como tipo de devolución “SUMAS DE DINERO CON OCASIÓN DE LA LEY 1653” y que además están en

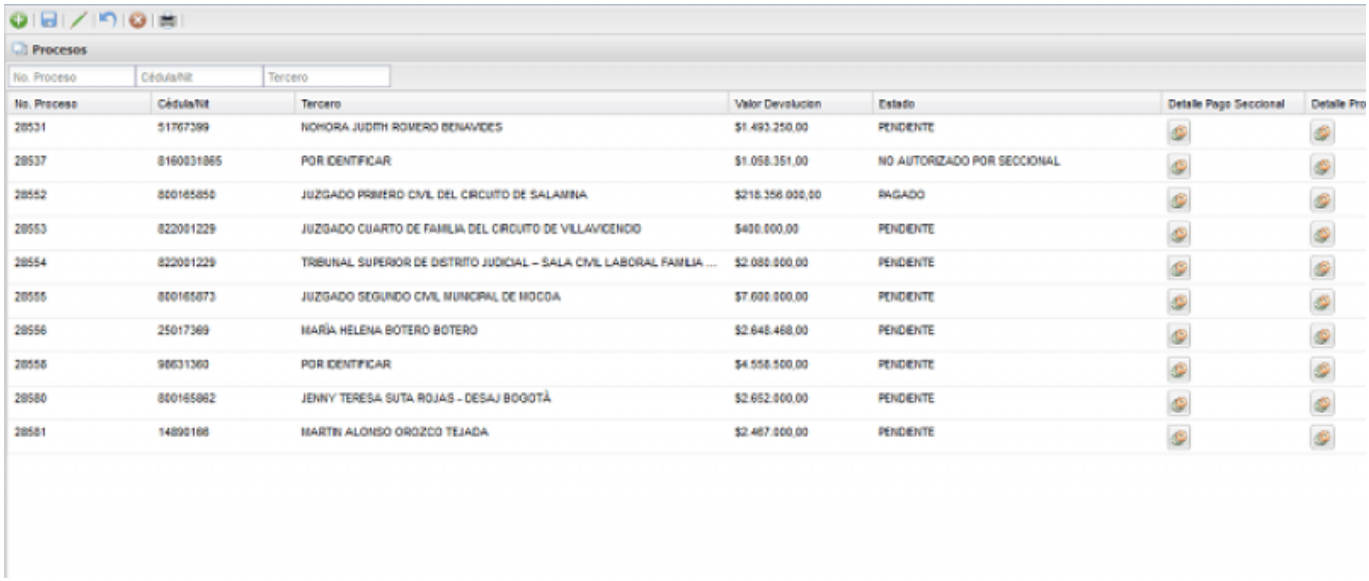

Al dar click en el botón detalle pago seccional se abrirá un formulario para registrar si el pago ha sido autorizado o no

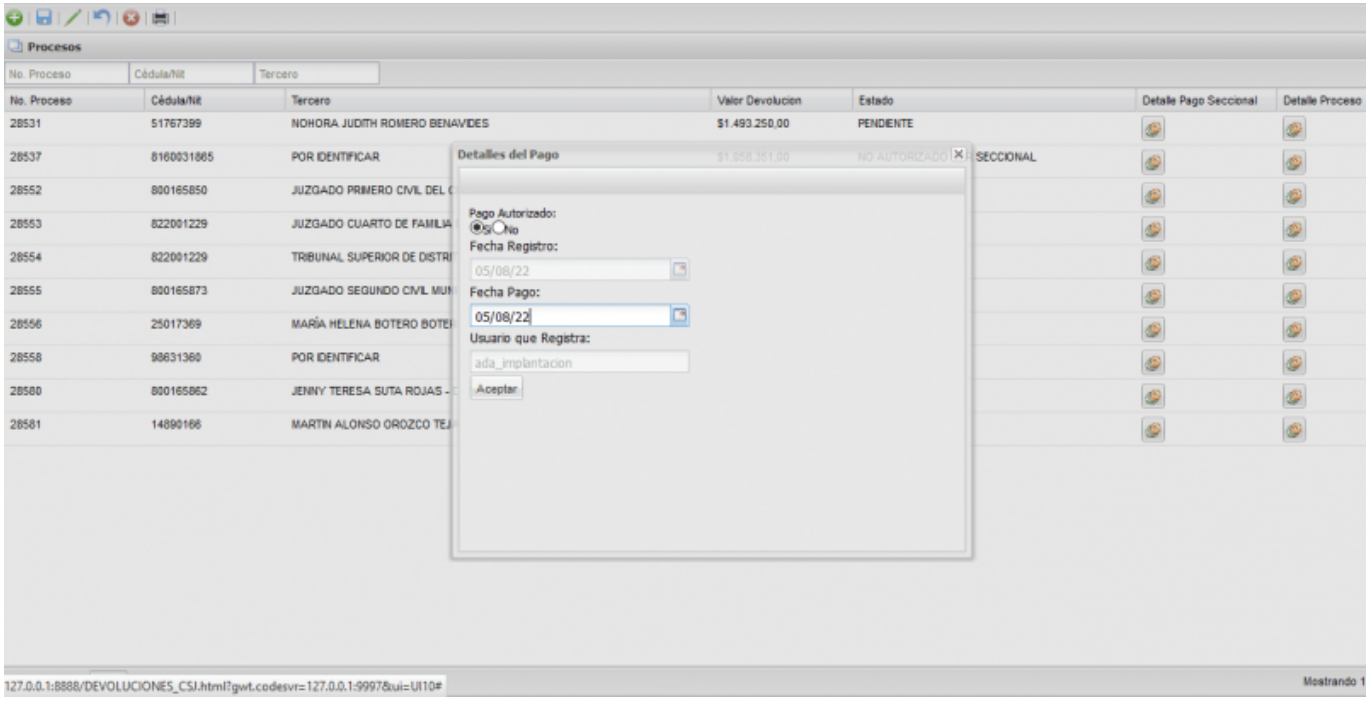

←Volver atrás

From:
http://wiki.adacsc.co/ - **Wiki**

Permanent link:
http://wiki.adacsc.co/doku.php?id=ada:sicoferp:bpp:devoluciones:maestrosdevoluciones:ui10&rev=1659962897

Last update: **2022/08/08 12:48**